PASTINES Y FIDEOS "SALUS"
Elaborados con agua mineral
EN EL MISMO
Establecimiento SALUS

EL SIGLO

Año LIII--Núm. 15.495 | Montevideo, Martes 16 de Mayo de 1916 | Redacción y Administración, Rincón 583 al 587

EL SIGLO
DIARIO DE LA MAÑANA
FUNDADO EN EL AÑO 1863
ORGANO DE LAS CLASES PRODUCTORAS

TARIFA DE SUSCRIPCIONES

Capital e interior

Por un mes	$ 1.00
" tres meses	" 2.00
" seis meses	" 5.50
" doce meses	" 10.00

Ejemplar del día: 4 centésimos.
" atrasado del mes: 20 cts.

Argentina, Chile, Paraguay, Ecuador, Bolivia, Perú y Colombia

Por 3 meses	$ 3.00
" 6 meses	" 5.50
" 12 meses	" 10.00

Brasil, Méjico, Europa y Norte América

Por 3 meses	$ 4.50
" 6 meses	" 8.50
" 12 meses	" 16.00

EL SIGLO se enviará directamente a toda persona que lo solicitase, siempre que acompañe al importe de la suscripción adelantada que corresponda, de acuerdo con la tarifa que antecede.

El importe de las suscripciones, puede enviarse por las Sucursales del Banco de la República, por giro postal o en estampillas de correo.

Toda la correspondencia debe ser dirigida a la Administración.

A. D. GORLERO,
Administrador.

Agentes de avisos en Europa

Francia, Inglaterra, Bélgica y Suiza, los señores L. Mayence y Cie., 3, rue Troschet, París.

Agente y corresponsal especial en Londres: Estlin Grundy, South America Press Ltd., 1 Arundel Street Strand, London, W. C.

ESPECTACULOS

URQUIZA—Hoy martes 16, a las 9 p. m., exhibición de la película BAJO EL SOL DE LA PAMPA, interpretada por la compañía Vittone-Pomar.

Precio de las localidades.—Palcos avant-scène sin entrada, $ 2.50; Id bajos y balcones sin entrada, 2.00; Id de cazuela, 0.80; Sillones de platea con entrada, 0.60; Tertulias con entrada, 0.50; Entrada general y a palco, 0.30; Delantera de cazuela con entrada, 0.20; Id de paraíso, id id, 0.20; Entrada de cazuela, 0.10; Id de paraíso, 0.10.

18 DE JULIO—Compañía de zarzuela española, dirigida por Carlos Salvany.

Hoy martes 16, a las 8 p. m.: 1.a sección, EL SEÑOR JOAQUIN; 2.a, DIANA CAZADORA O PENA DE MUERTE AL AMOR; 3.a, VIA LIBRE; 4.a, LAS TENTACIONES DE SAN ANTONIO.

Precios de las localidades. — Por secciones sencillas: Palcos avant-scene sin entrada, $ 1.20; Id bajos y balcones sin entrada, 1.00; Plateas con entrada, 0.30; Tertulia con entrada, 0.30; Entrada general y a palco, 0.15.

Por función entera: Palcos de cazuela y paraíso sin entrada, $ 1.00; Delantera de cazuela con entrada, 0.25; Id de paraíso, 0.20; Entrada de cazuela, 0.15; Id e paraíso, 0.20.

Precios para las secciones dobles: Palcos avant-scene, $ 1.50; Id bajos y balcones, 2.20; Sillas de platea y tertulias, 0.40; Entrada general y a palco, 0.20.

POLITEAMA—Espectáculos de variedades y cinematógrafo, por secciones. Función todas las noches. Sección vermouth, a las 5 p. m. Los domingos y días festivos, matinée. Precios populares.

Precios de las localidades. — Por sección: Palcos bajos y balcón, $ 0.50; Tertulia de platea y de balcón con entrada, 0.15; Entrada general, 0.05.

Función entera: Palco de cazuela sin entrada, $ 0.40; Delantera de cazuela, id id, 0.15 Id de galería con entrada, 0.15; Entrada general a cazuela, 0.10; Id a galería, 0.10; id general, 0.10.

COLON—Compañía de la Escuela Experimental de Arte Dramático. — Director: Atilio Supparo. Función todos los martes, jueves, sábados y domingos.

Precios de las localidades: Palcos, $ 1.30; platea, 0.20; entrada general, 0.10.

CASINO—Espectáculos de variedades. Función todas las noches. Domingos y días festivos, matinée.

Precios de las localidades: Palcos Grillé sin entrada, $ 2.00; Id Balcón id id, 2.00; Id bajo, id id, 1.50; Tertulia, 0.20; Sillón de platea sin entrada, 0.30; Delantera de galería sin entrada, 0.10; Entrada general, 0.20; Id de galería, 0.10.—La Boletería se halla abierta desde las 12.

ROYAL — Espectáculo de variedades. Función todas las noches.

Precios de las localidades: Palcos Grillé sin entrada, $ 2.50; Id avant-scene, 2.00; Id sin entrada, 1.50; Platea con entrada, 0.50; Delantera de paraíso, 0.30; Entrada general, 0.20; Id de paraíso, 0.10.

CIRCO FOUREAUX-MANETTI — Función todas las noches.

Precios populares: Palcos con 4 entradas, $ 5.00; Preferencia, 1.00; Platea con entrada, 0.30; Preferencia, niños 10 años, 0.70; Platea, niños menores 10 años, 0.60; Entrada general y a gradas, 0.40; Id para niños, 0.30.

AVISOS ECONOMICOS

Hasta 20 palabras, a $ 0.30
por TRES publicaciones

OCASION EXCEPCIONAL para establecerse en una buena colocación: Estableceremos algunas personas en un comercio muy lucrativo; no se necesita capital ni experiencia. Garantizamos a usted 150 pesos al mes, hay quienes ganan mucho más. Dirigirse a Chapelain & Robertson, 3337 Natchez Avenue, Chicago, E. U.
1510-My.13.

DINERO—Facilito cualquier suma en hipoteca, sobre casas o campos, operaciones rápidas, convenientes, reservadas. Acudir vasco Bidart, Jackson 1424, casi Rivera. 1513-My.13.

EXTRAVIOSE cadena señora, oro con pendentif representando un caballo, en el probador tienda "El Palacio de Cristal". Gratificación a quien devuelva, Colonia 1050, Paulina Manetti. 1514-My.16.

50.000 PESOS se colocan en hipoteca, sin fraccionar. Tratar: de 7 a 10 y de 1 1/2 a 3, San José 830, Gonti.
3-p.

SEÑORA francesa diplomada, da lecciones particulares. Excelente pronunciación. Dirigirse personalmente o por carta, A. D. B. Mitre 1264.
1494-My.17.

IMPORTANTISIMO—Se permuta casas grandes por chicas y quintas por casa. Vendo quintita chicha, en Sayago. Guimaraens, Zabala 1437.
1481-My.16.

CACHORRITOS Foxterrier, padres importados, véndense. Victorica y Muñoz. 1475-My.16.

CAMPO—En el departamento de Cerro Largo, 9.a sección, se arrienda una suerte. Está disponible. Para tratar: Andes 1174, Montevideo.
1417-My.17.

ARMARITOS, Escaleras, Mesas, Bancos, Cacerolas, Sartenes francesas, Cocotte, Pizarrones, Caballetes, Respaldos, Juguetes, Lozas, Cristales, Tinas, Fiambreras, Bazar Enciclopédico, Paraguay 1622. 1441-My.16.

ESTANCIERO —Tómanse en pastoreo hasta el 30 de Setiembre, 300 reses. Campo muy empastado, de pasturas finas. Tratar: Rondeau 1594, Montevideo. 1440-My.21.

ARRIENDASE Estancia 604½ fracciones bien empastada ocupada 11 años por los señores Wilson Hnos., con 16 potreros y baños. Dista Estación Tupambaé 50 k. y de "32" igual distancia. Contigua a esta se arriendan 2035 fracciones. Campos altos excelentes pastos y aguadas. Informes: Río Branco 1372.
1335-my.15.

SE VENDE un monte de Eucaliptus en pié. Informes: Mercedes 1318. No se admiten corredores.
1188-my. 16.

JAIME A. NAVARRO—Perito-calígrafo, 25 de Mayo 411.
1572-pte.

ETIQUETAS, a uno y más colores, se hacen en los talleres gráficos, Rincón 582.
h n o.

HUMEDAD EN LAS PAREDES—Juan A. Barofflo, calle Durazno 1096. Teléfono: La Uruguaya N.o 775 (Cordón). 534-pte.

TRASLADO: El Escritorio de la Compañía de Materiales de Construcción se ha trasladado a la calle Cerrito núm. 491.

LOS TALLERES GRAFICOS de "El Siglo", "La Razón" y "El Telégrafo", están en condiciones de hacer toda clase de trabajos tipográficos con suma rapidez y economía. h.n.o.

PROFESIONALES

ABOGADOS

PEDRO FIGARI—Abogado. — Estudio: Misiones 1581. 4129-pte.

JUSTINO y EDUARDO JIMENEZ DE ARECHAGA.—Abogados. — Han trasladado su estudio a Misiones 1362. —Teléfono: Central 656. 472-pte.

DOCTOR GABRIEL TERRA — Ha trasladado su estudio a la calle Zabala núm. 1441, 2.o piso. 339-pte.

PABLO DE MARIA y JUAN JOSE AMEZAGA — Abogados. — Estudio: 25 de Mayo 544. Horas: de 9 a 11 y de 1 a 4 p. m. 1054-pte.

ARQUITECTOS

A. E. MAINI & MENGOTTI—Arquitectos, contratistas. Proyectos y construcciones. Estudio: Ciudadela 1274. Teléfono: Uruguaya N.o 201, Central. pte.

DENTISTAS

TRAVIESO JOSE M.a — Cirujano dentista. — Uruguay 980. Teléfono: Uruguaya 453, Central. 3657-h.n.o.

JOHN S. BURNETT y S. SARTORI —Cirujanos dentistas.—Sistema americano. Sarandí 526 (Plaza Matriz). Teléfono: Uruguaya 1585. 1310-pte.

EMILIO FERRARI—Cirujano dentista.—Ex-jefe de Clínica Odontológica de la Facultad de Medicina. Consultas: de 9 a 11 y de 2 a 5 p. m. Sarandí 538. 3249-pte.

BONABA RICARDO — Cirujano dentista. — Consultas de 9 a. m. a 5 p. m. Calle Río Branco 1296, esquina Colonia. 2774-pte.

ERNESTO CARDELINO — Dentista.—Consultas de 9 a 5 p. m.—Jefe de la Clínica Odontológica del Hospital de Niños. Convención 1253. 321-pte.

ANGEL Y FLORENCIO GUERRA —Cirujanos-dentistas. — Río Negro 1432, Montevideo. — Teléfono: La Uruguaya 756 (Central).

R. RINALDI GUERRA — Dentista.—Asistente a las clínicas del doctor Jarman, de Filadelfia: doctor Black, de Chicago. Ha reabierto su estudio en la Plaza Independencia 1362. Consultas: de 9 a. m. a 5 p. m. 1691-pte.

SAVERIO LAGUARDA — Cirujano dentista.—De regreso de su viaje a Europa ha reanudado sus tareas profesionales. Yí 1290, esquina San José. 2121-pte.

INGENIEROS

JOSE SERRATO — Ingeniero.—Estudio: Mercedes 311. 5712-fb.18.

FOGLIA y BELLONI—Ingenieros constructores.—Han trasladado su estudio a la calle Río Negro 1456. 2442-pte.

ESCRIBANOS

ENRIQUE SEGOVIA GRASA—Escribano.—Tramitación de sucesiones, administración y compra-venta de propiedades. Juan C. Gómez 1394. 1322-pte.

MEDICOS

Dr. JOAQUIN DE SALTERAIN—Oculista.—Consultas: lunes, miércoles y viernes, de 2 a 4.—Canelones 1276. 30-en.11|917.

Dr. JUAN CARLOS MUNYO—Oídos, nariz y garganta. Asma y bronquitis crónicos. Nuevo tratamiento por inhalaciones secas, Aparatos Dreger). Uruguay 861. Consultas de 2 a 5, excepto los jueves. 1341-pte.

EL Dr. JAIME GIANETTO especialista en oídos, nariz y garganta, abrió su nuevo consultorio en la calle Colonia 1176. 1180-pte.

Dr. CARLOS BUTLER—Especialista. Exclusivamente Rayos Rontgen y Radium. Ha reabierto su laboratorio en la calle San José núm. 838. 1589-pte.

Dr. RUCKER—Médico oculista de la Facultad de Medicina de Paris.—Consultas de 1 y 30 a 4. Sábados y festivos exceptuados.—25 de Mayo 669. Telef. Uruguaya 2133. (Central). 3744-pte.

Dr. HORACIO GARCIA LAGOS—Cirujano—Se mudó a Dayman 1239. Consultas de 2 a 4 p. m., excepto los jueves Rayos X. pte.

Dr. JUSTO A. TRIAY — Sierra 2440. Teléfono: La Uruguaya 429 (Aguada). 4165-pte.

Dr. ENRIQUE MENDEZ—Oculista. Uruguay 1223. Consultas: de 15 a 17, exceptuando los jueves. 14-pte.

Dr. FELIPE PUIG—Especialista en oídos, nariz y garganta. Consultas de 3 a 6 p. m., excepto los sábados. Calle San José 832. 570-pte.

Dr. A. VAZQUEZ BARRIERE—Oculista. — Calle Andes 1212 (antes 384). Consultas: de 2 a 5 p. m., excepción de los jueves y festivos. 2720-pte.

Dr. HECTOR TALICE—Médico-cirujano.—Calle Colón 1506. Teléfono: La Uruguaya 1489, Central. 4047-pte.

Dr. MANUEL QUINTELA — Oído, nariz y garganta. Consultas: todos los días, menos los jueves y feriados, de 1 a 3 p. m. Teléfono La Uruguaya, núm. 1469. Uruguay 822. 330-pte.

Dr. LUIS M. OTERO—Especialista en las enfermedades del riñón, vejiga, próstata, uretra y venéreo-sifilíticas. A su regreso de Europa, ha reabierto su consultorio en la Avenida de la Paz 1434. Consultas de 3 a 7. 1992-pte.

Dr. GHIGLIANI—Epilepsia, histeria, ataques convulsivos. Calle San Salvador 2224. Consultas: de 1 a 3 p. m. 2357-pte.

Dr. JOSE PEDRO URIOSTE—Medicina general con preferencia enfermedades del corazón y estómago. Consultas: lunes, miércoles y viernes, de 1 a 3. Rondeau 1522. 261-pte.

LUIS PIÑEYRO CARVE — Especialista: riñón, vejiga, próstata, uretra. Ha trasladado su consultorio a Florida 1472. Consultas: de 2 a 6 p. m. Teléfono La Uruguaya 2384, Central. 55-pte.

Dr. CONSTANCIO CASTELLS — Médico del Hospital "Fermín Ferreira". Especialista en las enfermedades de la sangre, pulmones, bronquios, garganta, nariz y oído. Consultas de 4 a 6. 18 de Julio 1998, esquina Defensa. 3397-pte.

Dr. E. BIRABEN—Especialista en las enfermedades del riñón, vejiga, próstata, uretra y venéreo sifilíticas. Consultas: de 2 a 6 1/2. Consultas nocturnas: lunes, miércoles y viernes, de 8.30 a 10. Soriano 831. Teléfono: Uruguaya 203 (Central). 17-pte.

DOCTOR DELGER — Especialista en enfermedades del riñón, vejiga, próstata, uretra y sífilis.—Consulta todos los días, de 3 a 7 1/2 p. m. Trasladó su consultorio a la calle Ituzaingó 1317, entre Sarandí y Buenos Aires. 264-pte.

Dr. JUAN B. BADO—Especialista —Se ocupa exclusivamente de las enfermedades del riñón, vejiga y uretra. Consultas de 3 a 6. Rincón 730. 1064-pte.

Dr. PEDRO J. MARTINO — Especialista en las enfermedades del oído, nariz y garganta, Colonia 1116. 16-pte.

Dr. IMHOFF—Especialista en las enfermedades de las vías urinarias. Trasladó su consultorio a la calle Mercedes 1166. 2401-pte.

Secretas - Urinarias - Piel
Prof. FERULANO Dr. MALVICINO
Cura de la avariosis con aplicación del
606 - 914
TUCUMAN, 656 BUENOS AIRES
1266-jn.22.

Dr. JOSE MARTIRENE—Médico-cirujano de niños. Se ocupa también de las enfermedades del oído, nariz y garganta en los niños. Consultas: lunes, miércoles y viernes, de 1 a 3 p. m., Colonia 1233. 1729-pte.

Dr. LUIS A. SURRACO — Especialista en enfermedades del riñón, vejiga, uretra y próstata.—Ha abierto su consultorio en la calle Mercedes 307. —Consultas de 2 a 5 p. m. pte.

DOCTORA PAULINA LUISI—Primera médica cirujana uruguaya.—Especialista en enfermedades de señoras, niños y partos. De regreso de su gira por Europa, ha reanudado sus tareas profesionales.—Avenida de la Paz 1246. Teléfono: Uruguaya. 4072-pte.

DOCTOR JOSE CARLOS ANSELMI—Oculista—Jefe de Clínica Oftalmológica de la Facultad de Medicina. De regreso de Europa ha abierto su consultorio, Rincón 707. Consultas de 2 a 5 p. m. Teléf. La Uruguaya. 4227-My.27.

Dr. JUAN SERVETTI LARRAYA—Médico. — Tratamientos especiales para la cura radical del reumatismo y de la sífilis. Horas de consulta: de 1 a 3 p. m., 18 de Julio 1428. 67-pte.

Dr. EDUARDO MARTINEZ—Médico-cirujano de la Facultad de París. Consultas: de 1 a 3. Lavalleja núm. 1731. 264-pte.

Dr. J. J. COPPOLA—Especialista en las afecciones de oídos, nariz y garganta.—Tratamiento del asma por el método de Ellrain. Daymán 1315 y 1317 entre San José y 18 de Julio. Consultas: todos los días de 10 a 12 y de 14 a 16. pte.

SANATORIO ALVARIZA — Especialista en enfermedades de señoras, de niños y de la sangre. Terapéutica Natural (hidroterapia, electricidad, masajes curativos y para adelgazar, etc.)—Consultas de 2 a 4. Alojamiento y asistencia por correspondencia. Doctor Roig, de la Facultad de Madrid. Calle 18 de Julio núm. 1277. 13-pte.

PEDICUROS

PEDICURO — Alejandro Bianchi. Cirujano Pedicuro. Juncal 1372, 2.o piso. Teléfono, 318, Central. 3714-h.n.o.

Hoteles Recomendados

GRAND HOTEL
25-FLORIDA-25 Buenos Aires
EL PREFERIDO POR LAS FAMILIAS por su gran confort y excelente cocina y su ubicación
PRECIOS JUSTOS
3551-h.n.o.

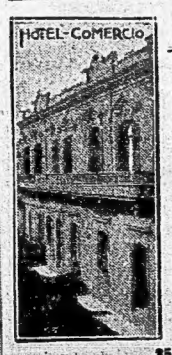

MERCEDES
de JOSE M. GARAYALDE
El más céntrico y lujoso de la ciudad. Habitaciones con baños. Hall, salones con estufas. Precios bajos.
HOTEL Comercio
2584 h. n. o.

SAN JOSÉ
HOTEL PARIS
de ESPINA Hermanos
Casa céntrica, con las mejores comodidades para pasajeros. Especial servicio de restaurant. Cuarto de baño. Se sirven banquetes y lunchs.
Calle Artigas, esq. Plaza Principal
SAN JOSE DE MAYO
2498-h.n.o.

CANELONES
HOTEL FONTAN
DE
Juan Bernardo Fontan
Este establecimiento, por su proximidad a la estación Canelones, se recomienda a los viajeros de comercio y turistas, tanto por sus comodidades como por lo confortable de su servicio interno. Sus comodidades para alojar pasajeros, su servicio esmerado y la clase de artículos que expende, le colocan a la altura del mejor establecimiento de su clase. Precios módicos.
324-Jn.22.

COLONIA SUIZA
GRAN HOTEL CENTRAL
— DE —
JUAN BOURDA

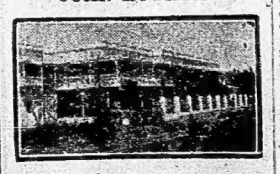

Espléndidas comodidades para familias y viajantes. — Instalación completa de luz eléctrica y agua corriente en todos sus departamentos.—Mobiliarios nuevos y edificación totalmente reformada.—Rigurosa higiene y buen confort.—Servicio esmerado. — No se admiten personas que padezcan enfermedades contagiosas.
2814-h.n.o.

Hotel Suizo
COLONIA SUIZA
Nuevos y lujosos departamentos dotados de todo el confort moderno. Instalaciones eléctricas. Ventiladores, etc. Servicio de agua fría y caliente en las habitaciones y cuartos de baño.
Precios : : : Económicos
No se admiten personas que padezcan enfermedades contagiosas : :
2549-h.n.o.

PARTERAS

MADAME NOGUES — Saluda a su distinguida clientela y le hace saber el traslado de su consultorio obstétrico a la calle Rincón 168 (República Arzentina). 693-pte.

MASAGISTAS

HAMMERLY y señora **DUPUY DE HAMMERLY**, ex profesores en Europa. Masaje médico o higiénico y especial para adelgazar. Rincón 794. Consultas: de 13 a 17, menos los sábados. Teléfono: Uruguaya 2452 (Central o 775 (Paso). 3574-pte.

JUDICIALES

DECLARACION DE QUIEBRA — Por disposición del señor Juez Letrado Departamental de Canelones, doctor don Amaro Carve Urioste, se hace saber al público que han sido declarados en quiebra los comerciantes don Cecilio Stábile y don Víctor Grucci, establecidos en Santa Lucía y que giran bajo la razón social "Cecilio Stábile Hnos." y Víctor Grucci". Que en su consecuencia queda prohibido hacer pagos o entregas de efectos a los fallidos, so pena de no quedar exonerados los que los hicieren, de las obligaciones pendientes a favor de la masa, e intima a todas las personas que tengan bienes o documentos de los fallidos, para que los pongan a disposición de este Juzgado, so pena de ser tenidos por ocultadores de bienes y cómplices en la quiebra. A la vez se hace saber también que se ha fijado el término de cuarenta días para la entrega al Síndico don Juan O. Muñoras, de los justificativos de créditos.—Canelones, Abril 6 de 1916.—Sebastián C. Sagarra, actuario. 1112-My.20.

EDICTO—Por disposición del señor Juez de lo Civil e Intestados de 1er. turno, doctor don Luis María Gil, se hace saber al público la apertura de la sucesión de doña Natalia Mosso de Méndez, citándose a la vez a todos los que por cualquier título se consideren con derecho a los bienes inscados, para que dentro del término de treinta días comparezcan ante el Juzgado, calle Rincón núm. 472, a deducirlos.—Montevideo, Mayo 3 de 1916. —Patricio A. Pereira, actuario. 1116-My.18.

RECTIFICACION DE PARTIDAS —Por mandato del señor Juez Letrado de lo Civil de segundo turno, doctor don Jaime Cibils Larravide, se hace saber al público que ante este Juzgado ha sido presentado un escrito por don Daniel Víctor Cappuccio, solicitando la rectificación de las siguientes partidas: 1.o La partida de matrimonio del peticionario con doña Ludovina Arias, donde dice Italiano debe decir brasilero y donde dice Daniel V. Piccirillo, debe decir Daniel V. Cappuccio. 2.o En las partidas de sus hijos: Daniel, Héctor Alfonso y Nelsa, donde dice, refiriéndose al padre de ellos, Daniel V. Piccirillo, debe decir Daniel V. Cappuccio y donde dice italiano debe decir brasilero. En cumplimiento de lo dispuesto por el Art. 71 de la ley del Registro del Estado Civil, se hace esta publicación.—Montevideo, Mayo 2 de 1916.—Eduardo Díaz Faip, actuario. 1382-My.21.

LICITACIONES

Dirección General de Aduanas

LLAMADO A LICITACION

Llámase a licitación pública para la provisión de los impresos a utilizarse en las Aduanas de la República, en el ejercicio económico 1915-1916, de acuerdo con el respectivo pliego de condiciones que se encuentra a disposición de los interesados en la Secretaría de esta Dirección General.

Las propuestas deberán presentarse en el sellado correspondiente, bajo sobre cerrado, el día quince del corriente, a las diez y seis horas y 1/4, y serán abiertas en presencia de los interesados que concurran al acto.—Montevideo, Mayo 8 de 1916.—La Dirección General. 1432-My.15.

Dirección General de Aduanas

LLAMADO A LICITACION

Llámase a licitación pública para la provisión de los libros a utilizarse en las Aduanas de la República, en el ejercicio económico 1915-1916, de acuerdo con el respectivo pliego de condiciones que se encuentra a disposición de los interesados en la Secretaría de esta Dirección General.

Las propuestas deberán presentarse en el sellado correspondiente, bajo sobre cerrado, el día quince del corriente, a las quince horas y 1/4, y serán abiertas en presencia de los interesados que concurran al acto.—Montevideo, Mayo 8 de 1916.—La Dirección General. 1431-My.15.

GENERALES

Dirección General de Aduanas

AVISO

Habiendo sufrido una modificación los pliegos de condiciones formulados por esta Dirección General para la provisión de impresos y libros que necesitarán las Aduanas de la República en el próximo ejercicio económico, se previene a los interesados que la apertura de las propuestas que se presenten se prorroga: la de los impresos hasta el día 20 del actual, a 10 horas 15 minutos; y la de los libros hasta el día 23, a 16 horas.—Montevideo, Mayo 13 de 1916. —La Dirección General. 1438-my.20.

COMPAÑIA DEL Ferrocarril Central del Uruguay

A LOS SEÑORES ACCIONISTAS

Se avisa a los señores Accionistas que, de acuerdo con lo resuelto por la Compañía y lo establecido por los Estatutos, se procederá al canje de los Certificados de Stock Ordinario por Títulos de acciones al Portador, con cupones para los dividendos semestrales que se declaren sobre ellos. Se ruega a los Accionistas entregar sus Certificados en la Oficina de la Comisión Local, Paraguay 1719, a fin de recibir en cambio los Títulos al Portador correspondientes.

Montevideo, Mayo de 1916.

Juan Cat,
Presidente de la Comisión Local.

1409-Jn.13.

CARRUAJES Americanos BIRCH

COMBINA SU FUERZA Y DURACION
Con su liviandad y elegancia
ENORME VARIEDAD DE ESTILOS EN:
BREAKS, VOLANTAS, SULKYS, ARAÑAS, etc.
EXHIBICION Y VENTA:
CALISLE, CROCKER & Co. RINCON, 426
1219-h.n.o.

Banco Hipotecario del Uruguay

Campos y Casas

Se arriendan ó se venden en muy buenas condiciones. — Misiones, 1429, 1435 y 1439.
842-h.n.o.

TOS BRONQUITIS ASMA
JARABE o PILDORAS
DE IODÉINE MONTAGU
MONTAGU-PARIS y en todas las Farmacias

Ferrocarril Central del Uruguay

AVISO

Se hace saber al público que a partir del día 7 del corriente y hasta nuevo aviso, el tren núm. 55 que parte de Central a las 6.45, seguirá los días domingos hasta la estación Canelones, observando el siguiente horario:

Salida

Central	0.45
Sayago	0.57
Colón	1.01
Independencia	1.07
Piedras	1.12
Progreso	1.20
Joanicó	1.30
Canelones	1.49

Montevideo, Mayo 1 1916.
C. W. Bayne,
Administrador General.
1405my.21.

ANIODOL
EL MÁS PODEROSO ANTISEPTICO
Sin Mercurio ni Cobre
según información del Sor FOUARD, Químico del Instituto Pasteur (1907).
Destruye instantáneamente todos los microbios de la Peste, el Cólera, Calenturas, Diarreas y Disenterías de los Países cálidos.
MALES VENÉREOS
Indispensable contra las epidemias.
DOSIS: 1 gran cucharada en 1 litro de agua para todos usos.
Société de l'ANIODOL, 32, Rue des Mathurins, PARIS
En Venta en todas las Farmacias.

Ferrocarril Central del Uruguay

Boletos á precios reducidos

Para viajar por trenes ordinarios desde las estaciones comprendidas dentro del radio 25 de Agosto, Pando y San Ramón inclusives, a Central, y lo mismo que de Central y Yatay a dichas estaciones.

Miércoles 17 y jueves 18 (feriado)

Los boletos expedidos en estas fechas serán válidos para regresar por trenes ordinarios hasta el viernes 19.

Sábado 20 y domingo 21

Los boletos expedidos en estas fechas serán válidos para regresar por trenes ordinarios hasta el lunes 22.

Miércoles 24 y jueves 25

Los boletos expedidos en estas fechas serán válidos para regresar por trenes ordinarios hasta el viernes 26.

Sábado 27 y domingo 28

Los boletos expedidos en estas fechas serán válidos para regresar por trenes ordinarios hasta el lunes 29.

Precio de los pasajes de ida y vuelta

A Central o vice-versa	1.a clase	2.a clase
De Sayago	0.20	0.15
" Colón	0.25	0.20
" Independencia	0.30	0.20
" Piedras	0.40	0.35
" Progreso	0.55	0.45
" Joanicó	0.76	0.60
" Canelones	0.94	0.74
" Margat	1.12	0.88
" Santa Lucía	1.30	1.02
" 25 de Agosto	1.68	1.32
" Peñarol	0.25	0.20
" Manga	0.30	0.20
" Toledo	0.55	0.44
" Suárez	0.66	0.52
" Pando	0.82	0.64
" Sauce	0.82	0.64
" Santa Rosa	1.22	0.96
" Cazot	1.40	1.10
" Castellanos	1.58	1.24
" San Ramón	1.84	1.44

C. W. Bayne,
Administrador General.
1320-mts.-jvs.sabs.My.27.

Avisos del día

AL PUBLICO Y AL COMERCIO—Hacemos saber al público y al comercio en general, que de común y amigable acuerdo hemos resuelto disolver el contrato social que en el ramo de Farmacia, denominada de Américo Martínez y Cía, tenemos establecida en esta ciudad, calle Buenos Aires N.o 522, esquina Ituzaingó N.o 1300. Y a los efectos legales, citamos a todos los que se consideren con algún derecho, se presenten a deducirlos en forma en la Escribanía de don Mario Henon, calle Rivera 1241, de 11 1/2 a. m. a 1 1/2 p. m.—Montevideo, Mayo 14 de 1916.—Américo Martínez.
1512-Jn.14.

Compañía de Aguas Corrientes

AVISO A LOS CONSUMIDORES

Teniendo que efectuar trabajos indispensables en las líneas principales, se avisa que el 16 del corriente, desde las 12 de la noche hasta las 5 de la mañana (más o menos), del 17, quedarán sin agua las zonas siguientes:

1.a, por el Norte, Cerro Largo; por el Sud, 18 de Julio y Plaza Independencia; por el Este, Andes y por el Oeste, Florida.

2.a, por el Norte, 25 de Agosto; por el Sud, Sarandí; por el Este, Bartolomé Mitre y por el Oeste, Ituzaingó.
1511-My.14.

Gomensoro y Castells

CASA MODERNA

Calle Santa Fe N.o 1180, a 160 mts. de Agraciada. — Muy buena posición.—Construída sin economía.—Produce con alquiler rebajado pesos 400 anuales.—Tiene $ 3.000 en Títulos Hipotecarios serie I.

EL DOMINGO 28 de Mayo, a las 2 de la tarde, en la misma propiedad. Consta de escritorio y sala al frente, 2 dormitorios, comedor piso mosaico, cuarto de baño y cocina calaboiesados, 1er. patio claraboya corrediza, 2.o id cerrado con galería, 2 piezas altas, gran sótano habitable, piso portland, saguán y patio con piso mosaicos extranjeros, frisos mayólica, cancel, luz eléctrica, aguas corrientes.

La construcción es de primer orden, buena carpintería y herrajes, frente imitación con 2 balcones, terreno al fondo para gallinero y pequeño jardín.

El terreno mide 7 m. 73 de frente por 25 m. 15 de fondo. Area: 194 m. 68.

Títulos buenos

Escrituración a cargo del comprador, quién podrá continuar con la hipoteca.

Garantía de la oferta en el acto: 10 o|o. Otros informes: Piedras 318.
1517-My.23.

Bolsa de Liquidaciones

25 de Mayo 577

J. Caramés y Cía.

Excepcional remate de muebles importados para sala, escritorio, hall y dormitorio.

EL MIERCOLES 17 del corriente, a las 9 p. m., venderemos en remate público y al mejor postor:

Para Sala—1 riquísimo juego todo esculturado en madera laquet marfil y dorado a oro 18 kilates, compuesto de vitrina, 1 consola, 1 mesa de centro, 1 escritorio de señora, 1 sofá, 2 bergéres y 4 sillas, todo finamente tapizado en lampás. Otro juego de sala nogal italiano ricamente tapizado, estilo marquise. Gran mascón de Signa. Espejos, consolas y diversos adornos.

Para Dormitorio—Rico juego matrimonial importado por los señores Cantú y Cía. Este juego, del más puro estilo Imperio es de caoba y se garante nuevo.

Para Hall—1 soberbio juego esquinero Milanés, esterilla dorada y 2 artísticos macetones ricamente esculturados en nogal de Italia.

Para Escritorio—2 escritorios americanos, 4 cajas de hierro, 1 juego de 9 piezas y otros artículos.

Este remate constará de muy pocos lotes, pero todos muy selectos; con tal motivo, encarecemos al público visite nuestra casa.
1516-My.17.

PAPEL FAYARD
Casa FAYARD, BLAYE y Cía, de PARIS.
Lo mas barato y lo mas eficaz para curar
IRRITACIONES DEL PECHO, RESFRIADOS, INFLUENZA, RIGIDATRIMOS, LUMBAGO, NEURALGIA, CLAVAS, Tratamiento completo: 1 caja, 1 pliego, 1 polvo.
En casa de todos las Farmacias y Droguerías.

BANCO DE COBRANZAS L. Y ANTICIPOS
CASAS PARA ALQUILAR

CASAS BAJAS — Calle Cerrito No 136, 5 piezas, $ 22; Sarandí 1591, 3 piezas, $ 26; A. Grande 2097/9, 5 piezas, $ 24; Ciudadela 1416, 4 piezas, $ 18; Ciudadela 1420, 4 piezas, $ 18; República Francesa 2 bis, 3 piezas, $ 15; Cuyo 1621, 3 piezas, $ 26; Garibaldi 5, 3 piezas, $ 18; Avda. Garibaldi 6175, 3 piezas, $ 18; Cno. Sierra Leña, 4 piezas, $ 25; Durazno 57, 3 piezas, $ 16; Yaguarí 56, 4 piezas, $ 20; Carapé 2276, 4 piezas, $ 25; Rivera 860, 3 piezas, $ 22; Vizcaíno 1787, 2 piezas, $ 20; Cardal 1241, 2 piezas, $ 20; Magallanes 1166, 2 piezas, $ 22; Marco Cánedo 1210, 1 piezas, $ 20; San Eugenio 1227, 7 piezas, $ 30; Bolivar 61, 5 piezas, $ 40.

Avda. Gral. Flores 2000 — Tel. 1142 Cordón

Registro Civil

AVISO

A fin de poder ser visitado en artística obra denominada "Panorama de la ciudad fantástica del Este dentro de breves años", que a beneficio de la Liga Nacional contra la "Tuberculosis" se está exhibiendo en el Palacio de la Música de Pensiones, Plaza Cavaneha, queda prorrogado la fila del mismo, para el sorteo de la rifa del mismo, que se efectuará en el mismo, para el sorteo de la rifa del cuadro de Pablo Rodríguez, 25 años oriental.

Andrés Garrido, 46 años, jornalero, español con Josefina Borto, 44 años, italiana.

Carlos Agüero, 21 años, comercio, oriental, con Luisa Carrile, 20 años, oriental.

DEFUNCIONES — Día 14.—Francisco Bascorron, oriental, 25 años, soltero, Hospital Pereira; Ramón Morma Pores Ella, oriental, 35 años, soltero, Maciel 1152; Rodolfo Saravia, oriental, 4 años, Colonia Larrañaga 247; Irene Brocero de Martínez, italiana, 21 años, viuda, Centenario 1172; Antonia Estrader, española, 74 años, viuda, Cerrito 140; Waldo Senén Silveira, oriental, 26 años, casado, Agraciada 2023; Modesto Rosa, oriental, 32 años, soltero, Defensa 1765; Luis Richero, 17 años, soltero, Hospital Maciel.

Día 15.—Antonio Fernández, oriental, 37 años, casado, Mercedes 1450; Iván Montero Lubandera, oriental, 25 años, soltero, Gil 81; Tomás Adduino, italiano, 75 años, viudo, Salud 551; Juan Cabal Rios y Berdie, oriental, 30 años, casado, Porongos 2446; José Gómez Ferreira, oriental, casado, 5.a Oficial 56; Manuel Vieira, español, 19 años, soltero, Hospital Fermín Fernández; Francisca Palaú, oriental, 20 años, soltera, Hospital Pereira; Francisca Salomé Bertocchi, 52 años, casada, Arenal Grande 1788; Pedro Canessa, oriental, 4 años, Rivera 351; Marta C. Gómez, oriental, 28 años, soltera, Hospital Maciel; Leonor Gómez, oriental, 71 años, soltera, Hospital Maciel; Ofelia Blanca Gil, oriental, 22 años, soltera, 18 de Julio 1542.

Ferrocarril Pan-Americano

Horario a regir desde el 7 de Mayo de 1916

MIERCOLES Y DOMINGOS

Durazno-Trinidad
TREN I
Durazno, a las 9.
Trinidad, a las 10.20.

TREN III
Durazno, a las 15.50.
Trinidad, a las 17.10.

Trinidad-Durazno
TREN II
Trinidad, a las 11 y 20.
Durazno, a las 12.

TREN IV
Trinidad, a las 17.50.
Durazno, a las 19.

La Secretaría.
1402-My.14.

BANCO HIPOTECARIO DEL URUGUAY

SE VENDE con grandes facilidades de pago

UN CAMPO DE 3185 HECTAREAS

en la 3.a Sección TREINTA Y TRES, Rincón de Ramírez, costa del Arroyo Zapata, está alambrado y tiene poblaciones

447-h.o.

NEURASTENIA
ANEMIA
FALTA DE FUERZAS, CLOROSIS, ENFLAQUECIMIENTO, AGOTAMIENTO, TRISTEZA, etc.
CURADAS RADICALMENTE por el Verdadero
HIERRO BRAVAIS
(FER BRAVAIS) sus Gotas Concentradas son eficaz al saber. Recomendado por los Mjs. Médicos Especialistas Prescripción de Delicadas y Débiles, en Niños, Jóvenes, Mujeres, Ancianos, Convalecientes, etc. Es muy poderoso. Precio: $ 1.50 Frasco. Por correo, $ 1.70. Depósito: Farmacia Bravais, 1 Rue Vivienne, Paris. Folleto gratis
CONVALECENCIAS

FOLLETIN DE "EL SIGLO" 14

DON JUAN
GRAN NOVELA INEDITA POR MICHEL ZEVACO

Que el Rey de Francia le había hecho merced del hotel de Arcenes, antiguo palacio de los condes de Arcenes, cuanto para entusiasmarle a que viniera inmediatamente a su morada, su fiel compañero Belfort y regalar, Abordo el hotel de Arcenes, de hacer levantar su capa que tremolaba airiada por el viento, y fuera de sí, de un salto, de un galope de su caballo alazán, manifestó asimal cuyos tres blanquearan de espuma.

El caballo dió de pronto una bufada, un mendigo con el hallido sus... dado al balcón que abovaba en cuanto, se inmutaro absolutamente, se... —Unos cuantos espelazos a mi caballo y me estrellaré de cabeza contra la pared.

Sus dientes rechinaron. Sus ojos lanzaron un relámpago de desesperación. Sus labios se entreabrieron para dejar paso a una risa terrible:

—Vamos, siguió diciendo, pero en alta voz... Yo, el mejor amigo de Francia!... Del Rey abajo, todos saben que el Rey le debe su vida, de ser víctima de un accidente a caballo!... Es... Esperemos!... Tal vez quiera el infierno que el corriente me visite de aquí a mañana!... Que lo he yes, y dichosa de que se opongan... Y yo la alcanzo!...

Por su llegó a París.

Pranquel la puerta de Neste, por entre los dos macizos, derrió, se detuvo un instante para lamar una renovada bufada, tomó la Calle Mayor, frente por frente, al otro lado del río, rasgado el cielo gris con las ramas de sus olmos, y de los amplios tejados y sus altaras torrecillas. Al ganar la orilla derecha del Sena, por entre los muros de los jardines, se encontró en la calle del Temple, recorriéndola en toda su extensión, hasta llegar al cruce de la Calle Mayor, de hito alto ante un hotel cuyas puertas le abrieron en el acto.

El ir, el paso de un pasito, salió hombro, intento recurrirse a un lado del camino; vaciló un instante, y se cazaziar por los flancos de la bestia en su carrera, giró sobre el mismo río y la cuerda de fondellada.

—Eh! Champagne!... Que buscas... grito sonriente alable sibilantemente.

El lacayo dió tres pasos como un autómata, se paró y dijo:

—El Señor Mayordomo de Su Majestad, me envía a noticiar a Vuestra Excelencia que el Rey le espera esta noche a las nueve.

—Tres, Champagne, que acabo de llegar, sino también al Arguenas. Hay saber, sin embargo, a Mr. de Bussy, que si le hace falta, le... estare en el Louvre. Pero quiero que me dés noticia de Su Majestad... Como se encuentra?

—Mejor de salud que nunca, señor!

—Cuanto me alegro!... Y Vuestra?

—Bien, admirablemente, señor!... El tiempo mejora y me siento como un niño viejo.

—Y Pridon?

—Muy mimado, señor!... El mejor halcón del rey sólo porió ayer admirablemente en el coto de Fincourt!... Y un pájaro precioso!...

—Y Tiro un cólico hace tres días, señor!... Pues porque la señora duquesa de Étampes lo dió demasiadas golosinas... Y Vuestra Alteza, Dios, no fué más que una alarma sin consecuencias!...

—Tengo noticias me das, Champagne!... Y Mr. de Bussigne... Mejor que nunca, señor!

—Y dime: se ha dignado Su Majestad preguntar por mí durante esta ausencia?

—Apenas partiste con el señor Condestable y ese noble espada, se preguntó Su Majestad por Vuestra Excelencia... Y cada vez que venía por día a ver al estable de vuestro...

—Abre la mano, Champagne!... Que tu... Hermoso oro, oro que es esta mano tendida; el lacayo alumno!

—Vuestra hay quien iguale en generosidad al Conde Amauri de Lorry dan!...

El caballero se quedó mirando al lacayo que salía, y diciendo para su interior:

—Es el fondo de mi escarcela lo que le llevas!... Aquel mendigo que atropella en el camino es a esta hora en Paris, y es... Y en esa, sea rey ególata, sea rey feroz, que se preocupa de averiguar siquiera si tiene o no tiene pan, y de que mi vuelta al Louvre esta noche!... Que hacer, mañana!... Qué va a ser! Qué sé yo!...

Un sudor de angustia humedecía sus sienes... Su una tentación cruel que crea al Instituto Histórico Geográfico Nacional, cuyos fundamentos establecía en una brillante exposición de motivos, que es la mejor justificación de la oportunidad con que ha sido creada la institución actual.

En efecto, hoy que el natural progreso de la época ha formado ambiente más favorable a esta género de iniciativas, parece oportuno reanudar el estudio de los que el Instituto Histórico y Geográfico del Uruguay ha venido ya realizando, con el objeto para poder llenar ampliamente los fines civilizadores que le están encomendados, y que son también, la labor personal de sus miembros, y por otra la natural cooperación que una obra de tanta importancia intelectual y social tiene que encontrar en todos los hombres de buena voluntad, las de contribuir a la cultura. Es también indispensable para que la institución respondiendo a la alta tradición que representa, no convierta en una entidad permanente y activa, capaz de ejercer la influencia educadora que le corresponde en la vida nacional, en la forma más amplia, por internos de V. E. el concurso de la Institución obedeciendo así no solamente a un precepto impuesto por los Estatutos, sino también a la convicción de que el concurso que el Instituto puede prestar a V. E. como representante del Ejecutivo en Ministerio manifiesto que establecimiento de la Institución, dispuesto a tomar nota de los asuntos indicados, y a cumplir anticipadamente a los efectos consiguientes, o nota de los estudiados que constituyen los asuntos de interés forzosamente apremiantes. Es de lamentarse que estas cuestiones que constituyen los asuntos administrativos de que un Ministerio puede que, no se hayan ido ya, con anterioridad, por la Institución en ejercicio de sus prerrogativas, y que, en el momento en que se ha producido, se... Que la Institución tiene los medios necesarios para ello, y que, en todo caso, es el Instituto el que... Y que, en todo caso, es el Instituto el que... Y que, en todo caso, es el Instituto el que...

NOTAS DE FENIX

La mosca languosticida

Actualmente se procura organizar la exposición del Uruguay, el Brasil, la Argentina y el Paraguay contra las futuras invasiones de langosta que llegan de Venezuela y Centro América preocupa el mismo problema, y al respecto el gobierno colombiano ordena de dirigir a los gobernadores de provincia una nota a fin de que informen al en su respectivo territorio existe la mosca languosticida, "la cual se distingue por un aiadeo o apéndice que lleva en la parte posterior y que le sirve para perforar" la langosta y depositar en ellas las larvas que matan el insecto".

Además el entomólogo señor Pestice, de Bogotá, ha publicado un estudio del insecto en cuestión, el que se caracterizan las siguientes explicaciones:

"Mr. Walter Larden, en su reciente libro "Argentina Plains and Andine Glaciers", al hablar del gran problema que para los pueblos sudamericanos representa el acridium (Schistocerca peregrina) por la valla que opone al desarrollo de la agricultura en las regiones baja y media, actualmente sucede en Colombia, nota el insecto llamado, como recurso natural útil, la extinción de la plaga.

"A la observación de nuestros hibriguelas se debe completarse el conocimiento que entre nosotros se tiene hoy de esta valiosa mosca, hallado en el país de Santander y occidente de Antioquia, aunque es probable se encuentra en otros lugares. La primera observación que se hizo en el particular fué la presencia de larvas de insecto de la langosta y la vivida disminución de esta, hecho que se consideró entre los sencillos campesinos como efecto de "rogativas y plegarias"; no obstante, se explicaba "el cómo" y "cuándo" de las mismas. Pero la verdad científica, la ciencia, que es la que nos ilustra, nos dice que el insecto en cuestión, "la mosca languosticida", que es la que "perforando" con su aiadeo o apéndice, "y depositando en ellas las larvas que matan el acridio".

Ho aquí algunos precisiones:

La casa Backvitz, Vlong (Lowenzaseil), publicaba relativamente periódicos de modas... parisienses, entre los cuales "La Moda Parisiene", "Nouvelles de Chic Parisien", "Parisienne Elegante", "Le Coat a Paris", "Saison Parisienne", etc.

La casa Martoine, de Francfort, publicaba catorce periódicos de modas, entre otros, "La Toilette Parisienne", "Lidesi Parisien", "Les Jolies Modes de Paris", "Nov Les dies Fashion", "La Facon Parisienne", "L'Album des Bals", etc.

Es esto de decir que la moda parisiense era una especialidad alemana. Pero la guerra la puso fin a ese negocio industrial.

Un sello postal raro

Naura es un hombre que no goza elevadamente de una gran notoriedad en el mundo de la filatelia, ni siquiera fuera de la filatelia. Pero hoy, gracias a la guerra, ya no es permitido ignorar que Naura existe.

Naura es una de las perlas, pequeña pero radiante, del "cerhiplaje Marechall, situada a cuatro grados de latitud y 134 de longitud bajo el Ecuador, en pleno Pacífico, en el mapa de la Oceanía. Los Estados Sandwich y como las otras islas del grupo, nebla de caer bajo la dominación inglesa.

Al mismo tiempo que se veía libre del poder británico, Naura hacía su entrada en el mundo de la filatelia con una emisión de sellos de correos, una serie nueva tomada de un metrópoli nueva y enviada de Londres urgentemente por la cría de Jorge V" a la grandes tierras lo eminenda transversal Naura.

PENIX.

DEFENSA AGRICOLA

Sesión de la Comisión Central

Bajo la presidencia del señor Rodolfo Freire y con asistencia de los señores Pablo Vardi, Alberto Basso, Felipe Schiaffino, Ernesto Alvarez, Roberto Sundberg y Carlos del Castillo, sesionó ayer la Comisión Central de la Defensa Agrícola a fin de encargar de los asuntos en tramite y de la marcha de la institución.

Cambios de personal

Se ha dispuesto el siguiente cambio del personal de inspectores de Defensa Agrícola: al inspector Miguel H. Lezama, actualmente en Dolores, se le ordena pasar a inspector Luis Linck quedará en Paysandú, donde se traslada con el mismo carácter Miguel Lezama.

Se ha dado el inspector Vicente Giacomo quedará encargado de la inspección de Minas. Para la inspección del puerto de Fray Bentos se propuesta al señor Che Pontes mañanazas y las horas de virtud pimienta. Se ha dado el cargo.

"Naturales muerta!

Rubén Darío.

Periódicos de modas

La ley francesa sobre los extranjeros ha revelado cosas curiosas. Los periódicos de modas que circulaban en París antes de la guerra, lo mejor de ellos, eran alemanes o austríacos, y hasta con nombres de modistas francesas, con vestidos, la falda entrando, la falda de pantalón, el yéldo comprimido a tercos, venían de Francfort, de Viena o de Berlín.

Fallecimiento del general Basilisio Saravia

SEPELIO DE SUS RESTOS

El fallecimiento del general Basilisio Saravia ocurrido el domingo ha causado general pena. Era el distinto un caudillo prestigioso, que se distinguió en nuestras luchas intestinas, obteniendo a raíz de la guerra de 1904 los despachos de coronel por los méritos que hizo en la campaña de esa fecha. Incorporado así definitivamente al ejército, fué ascendido hasta que por último llegó a la más elevada jerarquía militar. Servidor constante del partido colorado, desempeñó la Jefatura Política del departamento de Treinta y Tres, con singular acierto, captándose las simpatías de todo el vecindario entre el cual gozaba de popularidad.

La cabeza del cortejo, al solio de la Comisión N. Colorada

El cadáver fué velado en el local de la Comisión Nacional del Partido Colorado, por el que destinaron numerosísimas personas.

Dábanle guardia los soldados del 8 de Infantería. El sepelio efectuado en la mañana de ayer alcanzó ribetes de verdadera apoteosis, por el concurrido, y otra plena de su escogido repertorio, en medio de una estruendosa salva de cañonazos, con tres y siete de A las 12 y 15, las horas de cobetes y bombas, carros de football, carrozas de sorpresa, etc.

A las 16. Los distinguidos centros Profesores, invitados, han concurrido a la gran manifestación, formarán frente a la Comisión nacional, donde se ha levantado el Sindicato Profesores, a las manifestantes de Montevideo, y a la Comisión Nacional, que tal carro al merito de la Bicicleta, y en ella, a que hoy se ha levantado la Asamblea Sindicatos y Profesores.

El compañerita ben Fernando Juárez, presidente de la Comisión Auxiliar local, en compañía de estos de 10 y 15 de la tarde, se reunían en una selecta Comisión con el objeto de ultimar los detalles de la manifestación Montevideana. Es a través con ocasión de la inclemencia de la gran fiesta. Además de la "Orquesta de la Empresa del Ferrocarril Central" del ferrocarril y por los batallones de infantería numeros 8 y 9.

Mandada la tropa el Jefe del Estado Mayor del Ejército, general Ordeñana, con su jefe de Estado, llegó a la Necrópolis el ataúd rodeado, haciendo las tropa la primera descarga de ordenanza.

De inmediato ocupó la tribuna el doctor José Espalter quien pronunció un sentido discurso en nombre de la Comisión N. del Partido Colorado, hablando después el doctor Guzmán Papini, en representación de la Comisión Departamental y el señor Ferreira Aguiar, por los Centros de T. y Tres. Todos estos oradores frases de elogio para la carrera de artillería y por los batallones de infantería numeros 8 y 9.

Mandada la tropa el Jefe del Estado Mayor del Ejército, general Ordeñana, con su jefe de Estado, llegó a la Necrópolis el ataúd rodeado, haciendo las tropa la primera descarga de ordenanza.

De inmediato ocupó la tribuna el doctor José Espalter quien pronunció un sentido discurso en nombre de la Comisión N. del Partido Colorado, hablando después el doctor Guzmán Papini, en representación de la Comisión Departamental y el señor Ferreira Aguiar, por los Centros de T. y Tres. Todos estos oradores frases de elogio para la carrera de A. Baranda. 5. Piano, "San Francisco de Asís", de Litz, señora Roberto de Elégrafo.

Tercera parte: 1. Apertura por "La Rondalla". 2. "Escamoteos" por el profesor Backer. 3. Piano. 4 mano. "Le Matin", "La Mort d'Ase y "La Danse d'Ashtar" de Gounod Greig por las señoritas Dalira Patrón y M. Lacasagne. 4. Hógrafo. 5. Diversos. 6. Guitarra por el doctor Lorenzo Cirnelli.

LLEGADA DE ORO

El vapor "Highland Laddie", llegó ayer de Londres, cumplido para el Banco Británico de la América del Sur, la suma de 50.000 libras esterlinas.

También el vapor inglés "Desna", llegado esta mañana, cumplido 50.000 libras para el Banco Británico.

SALVADOR RUEDA

VENDRA OTRA VEZ A MONTEVIDEO

Cartas recibidas de la capital española, hacen saber que don Salvador Rueda se propone venir por un nuevo viaje a América, para lo cual ha sido autorizado oficialmente por el Ministerio de Instrucción Pública. El señor Rueda visitará Cuba, Méjico, Uruguay y la República Argentina.

DESDE MINAS

ASAMBLEA Y CONFERENCIA COLEGIALES

El domingo, como ha anunciamos en la oportunidad debido, se realizó en la ciudad de Minas, auspiciada por la Comisión Departamental Colorada, Comité de la Juventud y Club Batlle y Ordóñez, una gran asamblea de colegiales, en la cual se hizo parale corre no a la costa ceremonia Sun Francisco. Asistió un gran número de niños de ambos colegiales no solo de la ciudad, sino de los diversas secciones del departamento, concurriendo también muchos menos de 2.500. Se hicieron los honores a un buen asado con cuero y un gran número de los asistentes se dedicaron a la palabra "Fiesta de Mayo" y "Fiesta de Mayo" y "Fiesta de Mayo" y

LA CONFLAGRACION EUROPEA

La paz decisiva que han de concertar los aliados

Dirigibles y submarinos perdidos — Inventos italiano y británico

(DE NUESTROS CORRESPONSALES)

La acción de Italia

Ataques rechazados

Desmentido a las noticias teutónicas

ROMA, 15 (Oficial)—En el Trentino y en la región del Alto Adige hubo actividad de artillería, especialmente intensa en la zona de col di Luna.

Fuertes rechazamos pequeños ataques del enemigo en Curla, alturas cerca de Lienco.

En el Carso nuestra artillería provocó explosiones en las filas enemigas cerca de San Martino y dispersó columnas en marcha en las cercanías de Devetak y Oppacchiasella.

Firmado: Cadorna.

ROMA, 15—Desde la estación radiográfica de Nauen se lanzan mensajes anónimos y calumniosos contra el ejército, que, alarmado que en Piacenza se amotinó un regimiento y que en el frente se amotinaron las brigadas Napoli y Sassari.

La falsedad de esas noticias es evidente y basta para recordar que la brigada Sassari fué la primera que fué citada en el boletín militar por su valor y por las derrotas infligidas al enemigo.

ROMA, 15—"Il Giornale d'Italia" publica un telegrama de Turin manifestando que han salido con destino a sus respectivas casas, después de una larga permanencia en el castillo de Moncalieri, varios centenares de soldados que están provistos de artículos de ablaciones artificiales.

ROMA, 15—"Tribuna" dice que un grupo de diputados portugueses visitará el frente italiano de guerra.

En territorio francés

La paz a celebrarse

Formal declaración de Poincaré

No necesitan más cañones

Ataques alemanes rechazados

PARIS, 15—M. Charles Humbert, vicepresidente de la Comisión del Ejército del Senado, ha publicado un artículo en el que hace considerables cargos a Alemania por la guerra en la presente guerra de sitio y dice lo siguiente: "Necesitamos con urgencia fabricar nuevos cañones, sólo que ellos han de darnos la victoria sobre nuestros enemigos. Se trabaja con gran actividad en nuestras fábricas de armas, con certero, pero duro que transformo un rebrinomite como fuera de lugar. El día de la paz continúa como en la actualidad, jamás tendremos demasiado cañones de gran calibre, demasiado aeroplanos, ametralladoras, reflectores y municiones, como necesitan nuestros valientes ejércitos. La situación actual no es de ningún modo favorable de nosotros mayores esfuerzos para conseguir una vez con esta terrible sequeza. Alemania se ha tratado de ganar hasta ahora, la guerra en la reina suprema y nuestra sangre chorrea por el horrible cuerpo de Verdún, en el que los alemanes incesantemente vomitan sobre nuestras líneas formidables productos de sus industrias nuestras.

Desde hace tres meses, día y noche el enemigo bombardea sin descanso nuestras líneas. El efecto de ese terrible bombardeo fué ya detallado en el boletín oficial hace algunos días. Ahora nivelaron destruyeron nuestras defensas y la permanencia de nuestras tropas en las trincheras es absolutamente imposible. Los soldados franceses, impávidos, han resistido el bombardeo lluvia de hierro y acero antes de ceder una pulgada de terreno y se han dejado volar hechos pedazos. Es imposible ir al ejército en el mundo que pueda ofrecer un testimonio tan sublime de heroísmo como el ejército francés.

Sólo nuestros cañones de gran calibre, iguales a los que el enemigo utiliza, tan eficientes y numerosos, podremos acabar con esos terribles bombardeos de la artillería alemana y mitigar sus efectos desastrosos. Además, sólo con ellos de artillería nos facilitarán abrir una brecha en las líneas alemanas. No hay que olvidar que cuando nuestras infanterías avanzan, necesitaremos disponer de un número de cañones de gran calibre diez veces superior al que tenemos en la actualidad."

PARIS, 15—Comunican de Nancy que el presidente de la República, Mr. Poincaré, entregó la condecoración de la Legión de Honor al Alcalde de esa ciudad en recompensa de su coraje civico.

En esta ocasión M. Poincaré pronunció un discurso y concluyó diciendo:

Austria y Alemania juntas por remordimiento, por la conciencia por indignación y el odio que produjeron en la raza humana, pretenden que los aliados son responsables de la prolongación de la guerra. Esta es una torpe ironía que no engaña a nadie.

Los austro-alemanes no nos ofrecieron la paz ni indirectamente, ni directamente, pero no desesperamos nosotros ofrecen la paz, deseamos que la pidan.

No queremos recibir sus condiciones; queremos imponerles las nuestras.

No deseamos la paz que deje pesar sobre Europa una amenaza eterna, queremos la paz que reciba del derecho restituyendo sólidas garantías de equilibrio y de estabilidad.

En tanto que esta paz no será asegurada, y mientras que nuestros enemigos no se reconozcan vencidos, no cesaremos de combatir.

PARIS, 15—Las operaciones de detalle emprendidas por los alemanes alrededor de Verdun desde hace cinco días hacen suponer que el estado mayor enemigo reanuda a los ataques con grandes efectivos contra las posiciones imposibles de tomar, pero los alemanes no pueden abandonar Verdun antes de desviar su acción sobre otro punto del frente occidental o oriental.

El pueblo germánico en su estado de espíritu actual no tolerará la noticia de que el ejército obligado a confesarse vencido detiene definitivamente su ofensiva en Verdun.

Se ha estimado en cuatro horas hemos extendido todavía nuestras posiciones en los alrededores de la colina 295.

Los alemanes intentaron comprar este avance atacándonos al oeste de la colina 304, pero fueron rechazados con pérdidas muy elevadas.

PARIS, 15—Mr. Marcel Hatin escribe en "L'Echo de Paris" que los soldados alemanes que los alemanes a fin de Enero, y a comienzo de Febrero habían preparado cuando grandes ofensivas para romper nuestro frente, estando comprendido el plan sobre Verdun.

Los alemanes creyeron que su ataque del 25 de Febrero avanzaría y todo el material y las reservas preparadas fueron consumidas de los diversos sectores para dar la ampulosa fiesta que debía coronar el desfile ante colosal fué hecho abortar por los generales de Castelnau y Pétain.

EN EL ASIA

Mala la pasan los turcos

Rechazados en varias partes

PETROGRAD, 15.— (Oficial).—En la región de Tolyka nuestros tiradores rechazaron una batería enemiga.

En el Cáucaso, dirección a Erzurum, hemos rechazado por todos los ataques de los turcos, los cuales sufrieron grandes pérdidas.

En dirección a Erzinjan, en la región de Aschkala, el enemigo se retiró después de pérdidas extremadamente elevadas.

En dirección a Mosoul hemos ocupado la región de Rewanduz.

Imperios centrales

Nuevos Impuestos

AMSTERDAM, 15—Los ministros de Hacienda y Finanzas Imperiales de todos los estados alemanes, se reunirán mañana en Berlín con el fin de discutir sobre la creación de nuevos impuestos.

En las Colonias

ROMA, 15—Se han recibido detalles acerca de la ocupación de Marso, Moresa y de Puerto Bardiia, en la costa africana.

Los transportes que conducían las tropas iban escoltados por torpederos.

Estos buques navegaban en columnas costeando por entre parajes que estaban sembrados de minas.

Los enemigos fueron dispersados se subdividieron en tres columnas.

Una de estas columnas marchó con dirección a Sidi Sulemon, Sulemon donde descubrió una enorme cantidad de carnes conservadas y un gran depósito de harina, de barriles de aceite ocultos en cavernas y en pozos.

Todos estos elementos estaban destinados para abastecer a los submarinos enemigos.

Habiéndose realizado tal drogado se consiguió pescar la bélica submarino que estaba rota y la que se había agarrado en una red metálica.

La cuarta columna que partió de Tobrak, vía terrestre, se unió con las tropas de desembarco.

A lo largo del litoral de Cirenaica continúan las investigaciones y registro a fin de descubrir otro material que pudiera tener oculto el enemigo.

Turquía y los Balcanes

PARIS, 15—El gobierno ha permitido el envío a Serbia de treinta toneladas de combustible con destino a las familias serbias que carecen de toda clase de recursos y que viven en los bosques.

Estos comestibles serán enviados por ferrocarril a Suiza, donde el presidente de la Cruz Roja de Estados Unidos se hará cargo de los víveres y los distribuirá en distintos entre los habitantes serbios.

En el Reino Unido

Manifestaciones de Prey

La paz es imposible actualmente como la desean los aliados

NUEVO CAÑON

LONDRES, 15—Los diarios publican hoy una entrevista concedida por el ministro de Relaciones Exteriores, Sir Grey, al corresponsal del diario Chicago Daily News en la cual Sir Grey expresa así su opinión sobre la paz:

—La promesa hecha por el Primer Ministro, Mr. Asquith, respecto a la reinstitución de Bélgica, será mantenida por nosotros y por nuestros aliados.

Actualmente por una Europa libre, una Europa libre no solamente de la dominación de una nacionalidad por otra, pero también libre de una diplomacia fanfarrona, del gobierno de la fuerza, del rumor de la espada sacudida en la vaina constantemente y libre de alusiones incomodas a las armadas relucientes y a los señores de la guerra.

Pues, hablamos por los derechos iguales, por el respeto de las leyes de la Justicia y por la paz y la civilización en el mundo entero contra la fuerza brutal que no conoce ningún límite ni ninguna clase.

"Hemos propuesto antes de la guerra una conferencia a Alemania, quien la rechazó.

Rusia, Francia e Italia todas las aceptaron.

Hablando el corresponsal preguntando si los neutrales podían ayudar a la paz.

—Los aliados no pueden tolerar ninguna paz que deje los poderes causados por esta guerra no reparados.

En contestación a la aserción del Canciller Bethmann Hollweg, según la cual la Gran Bretaña quiere destruir la unidad Alemania, Sir Grey, respondió:

—No hemos sido nunca atacados de tal locura, pero pensamos que el pueblo alemán, ahora que los lazos de dominación mundial pesada por los panger manistas, se han derrumbado, instituirá para controlar su gobierno y es en esto que descansa la esperanza de obtener la libertad y la independencia de las nacionalidades de Europa, pues una Alemania democrática no permitiría que el imperio de la militarismo prusiano, las guerras que deberán tener lugar a fechas por el cerro por el porvenir.

LONDRES, 15 (Oficial)—Después de un violento bombardeo con piezas de todo calibre, el enemigo atacó nuestras líneas del bosque de Ploegsteer.

El grupo de alemanes penetró en nuestras trincheras de donde fué rechazado inmediatamente dejando dos muertos.

Hemos bombardeado al norte de Mouchy y al este de Vermelles posiciones enemigas.

La artillería enemiga se mostró activa alrededor de Loos Cambrin y Saint Eloi.

NUEVA YORK, 15—El corresponsal del New York en Londres comunica lo siguiente: Los alemanes tienen hasta ahora gran superioridad sobre los aliados en cuanto a ametralladoras. Los ingleses en cambio, poseen un cañón invencible por el coronel notemarcemiento Lewis, que se fabrica en Birmesia hasta que las avanzadas alemanas entraron en esa ciudad. lo modo que ese cañón contiene a punto de caer en poder de los alemanes, lo que hace que el cañón mencionado por dos cañones, mayor a trescientos cincuenta alemanes en el espacio de media hora.

Ese cañón ametralla 25 libras y dispara quince balas por segundo. Puede hacer fuego colocado hacia atrás desde las ametralladoras de todo las trincheras y desde los techos de las casas. Su proyectil es una bala de fusil. Se fabrica ahora en Inglaterra y se dice que prestó el excelente servicio en los recientes ataques de zeppelines.

LONDRES, 15—En Glasgow se efectuó una manifestación contra la abrir de los cafés y cervecerías durante la guerra. Participaron en la manifestación 10 mil personas. Se pronunciaron varios discursos en los que se pidió la completa supresión de la venta de bebidas alcohólicas de este dirigible pereceron ahogados.

La guerra en el mar

Invento italiano

Dos dirigibles perdidos en el mar

Submarino hundido

PARIS, 15—Telegrafian de Toulon que los dos dirigibles de la Gran Bretaña quiere de Paris cayó en el mar a la largo de la isla Cerdeña.

Se desconocen los detalles de este dirigible pereceron ahogados

LONDRES, 15—Los diarios publican telegramas de Copenhague anunciado que circula el rumor de que un zeppelin ha sido destruido a fines de la costa de Noruego y que estaba perseguido por tres torpederos ingleses.

MADRID, 15—El ministro de Estado recibió esta mañana un telegrama del embajador de España, en Berlín transmitiéndole una nota del gobierno imperial, reconociendo que el vapor "Sussex" fué torpedeado y que el comandante del submarino que lo torpedeó crela su buena fé que se trataba de un buque de guerra.

La nota agrega que deplora esa desgracia y expresa su pesar por la pérdida del maestro Granados y de su esposa.

Alemania está dispuesta a indemnizar a la familia del maestro Granados.

El ministro de Estado encargó al embajador de agradecer al gobierno alemán.

ROMA, 15—"Idea Nazionale" ha recibido un telegrama de su corresponsal en Catania anunciando que los viajeros procedentes de Malta aseguran que una embarcación automóvil inglesa hundió la semana pasada a un submarino enemigo en las cercanías de la isla de Malta.

ROMA, 15—En los círculos navales y militares despierta mucho interés el anuncio de que el mayor del cuerpo de ingenieros navales Mario Montichelli, ha inventado un sistema de boques de triple casco que resiste al torpedeamiento.

LONDRES, 15—"Midland Telegraph" publica un reportaje hecho a Conan Doyle.

Refiriéndose al libro que publicó en el verano de 1914 en el que prevé la campaña de Gallipoli, el insigne escritor dice: No hay razon algunas para que sorjaemos temores de nuestro poderoso ejército mismo. Gracias al vigor extraordinario desplegado por nuestro ejército contra los palmeros y su adaptación a los nuevos métodos de guerra hemos salido bien en el momento de mayor peligro. Hemos sufrido ingentes perdidas y conocemos exactamente el esfuerzo en menos la adaptabilidad de los recursos de nuestra armada de guerra moderna. Considero esa adaptación como uno de los hechos excepcionales de esta guerra. Pensaba en el mayo peligro de los submarinos, encontré en medio de dartes caza. Entré mi plan al ataque del enemigo. No dirlo que ha sido puesto en práctica por hombres más expertos que yo.

Otras noticias

MADRID, 15—El jefe de los radicales españoles señor Alejandro Lerroux ha anunciado su firme propósito de plantear en las primeras sesiones que celebre el Congreso, una vez constituído, la cuestión de la neutralidad de España ante la guerra europea. Los elementos republicanos y reformistas que siguen a Melquiades Alvarez, aprovecharán la ocasión que propone Lerroux para exteriorizar una vez más sus simpatías por la causa de los aliados. En los centros bien informados, se afirma que el gobierno está resuelto a tener en cuenta el deseo y el requerirá para ello a todos los partidos políticos a una reunión de opiniones. Se asegura que si el conde de Romanones no lograse convencer a la mayoría de aceptar el proyecto de la discusión de la neutralidad, la Corte estará entonces en condiciones de iniciar la discusión de la respuesta al Mensaje de la Corona.

MADRID, 15 — Ha terminado las sesiones la Asamblea nacional del Partido Reformista.

Con tal motivo se celebró un banquete en honor de los señores Melquiades Alvarez y Gumersindo Azcárate. El banquete fué consistido un importante acto político por las declaraciones que se hicieron en el sentido de mantener la actitud de España, ante la conflagración europea, y se declaró partidario de la causa de los aliados. Expresó Alejandro Lerroux su confianza en el triunfo definitivo sobre los imperios centrales.

No abogó porque España abandone su neutralidad pero entiende que debe observarse no su neutralidad absoluta, como la califican los gobiernos liberal y conservador, sino neutralidad francamente benévola para los países aliados. Abogó expresó sus temores al discutirse los términos de la paz, en la conferencia que se ofrece, ha de ser radicalmente cambiado el mapa de Europa, y no olvida la vez de Europa, mientras que nuestro vecino Portugal tendrá representación en la conferencia, nosotros quedamos en una región internacional dejo, y consecuencia de la neutralidad. La neutralidad no supone cambiar de rumbos la política internacional del país. Nosotros tenemos obligados, el ofrecimiento de defensa de nuestro interior, a la defensa de nuestro exterior de Inglaterra y Francia, como se intitula en el Mediterráneo Cartagena.

Melquiades Alvarez, fué extraordinariamente aplaudido al terminar su discurso.

En diversos puntos ataques enemigos simultáneamente dirigidos con débiles efectivos resultaron infructuosos, siendo rechazados por ocasiones tres de herida y contratuntos.

En la región del Verdun, tuvo lugar un bombardeo intermitente de nuestras primeras y segundas líneas al oeste del Mosa.

Un golpe de mano preparado por nuestra artillería en las alturas del Mosa, tuvo un pleno éxito.

Nuestras patrullas limpiaron las trincheras enemigas en un ancho frente de 200 metros y trajeron prisioneros.

Nuestra artillería cañoneó a destacamentos enemigos en el camino de Essey a Pannes y al sudoeste de Thiaucourt.

Dos ACUERDO

LONDRES, 15 — El Foreign Office, anuncia que los diferentes puntos de vista entre Grecia y los aliados sido arreglados amigablemente y que la neutralidad de Grecia no será violada.

Exites de los portugueses

LISBOA, 15 — Un despacho oficial de Lourenzo Marques, noticia de la ocupación de Kionga y la ocupación del comandante de la expedición portuguesa:

Los alemanes atacaron el 8 del corriente, el puesto de Nikiva, en la orilla del Rovuma, y después de combate se retiraron en desorden.

El combate tuvo algunos muertos y algunos heridos.

Nuestras pérdidas fueron un oficial muerto y dos soldados indígenas heridos.

Los alemanes atacaron de nuevo el día 10 con fuerzas superiores tuvieron pérdidas y hubieron de retirarse.

Progresos italicos

Posiciones conquistadas

ROMA, 15 — El último comunicado de la guerra publicado hoy:

En la zona de Adamello, nuestros alpinos completaron la posición de la cumbre de Cresta Croce, Pizzo Tarcisio y Lares, ocupando el circulo entre Gelaren Pargorito y Gronna Lares.

Hicimos prisioneros una patrulla en Gelaren y Gronna Diavolo, a 3.000 metros de altura, comando nueve prisioneros.

En Val Lodrio, se retiraron nuevos prisioneros de los Alpinos.

Después de un intenso fuego de artillería contra todas nuestras posiciones en la parte septentrional del valle, el enemigo lanzó un ataque contra la Cima Costo, al norte de Lenzumona y lo hemos rechazado prontamente.

A lo largo del frente del Val Lagarina, en la margen del Adige, la artillería adversaria ejecutó un violento bombardeo, al cual respondimos con eficacia mediante baterías. Algunas patrullas de grueso calibre cañonearon Adalo, resultando algunos civiles heridos.

La igual intenso bombardeo tuvo lugar a lo largo del frente del Isonzo, de Monte Negro al mar.

Durante la noche pequeños ataques enemigos en la cima de Sabotino, San Marino, en el Carso, fueron rechazados con mucha facilidad.

Firmado: Cadorna.

Pre manufactura inglesa

Formación de un consejo

LONDRES, 15 — Se tomaron disposiciones preliminares para formar una comisión central de los intereses manufactureros británicos, la cual reunirá en un lugar poderoso, industrial, los intereses de los fabricantes de los hechos; individualmente, hoy que están dispersos por las organizaciones particulares.

El gran consejo se compondrá de cien miembros, entregando cada uno una suscripción de mil libras esterlinas.

Mas de la mitad de las suscripciones ha sido ya recogida.

Entre las industrias representadas en esa combinación figuran las concernientes a los acero, carruajes, construcción de navíos, transportes marítimos, instalaciones eléctricas, locomotoras, y vagones de ferrocarril, cintas transportadoras, motores, automóviles, gomas, productos químicos, ingeniería civil y municipal.

Dicha organización obrará en armonía con las organizaciones laborista a fin de establecer un acuerdo real entre el capital y el trabajo relativamente al comercio exterior.

Avance—Barrigudo de Armenia

PETROGRAD, 15 — El último boletín oficial anuncia lo que sigue:

En el Cáucaso, en dirección a Narakhan nuestros reconocimientos tuvieron éxito.

En dirección a Diabeck hemos ocupado el alto Kiliv; informa lo que sigue:

En dirección a Moscú, hemos entrado en Mirandouna, capturando depósitos de municiones.

El enemigo se retiró precipitadamente abandonando convoyes.

Nuestra caballería persigue de cerca.

Efectos de la contienda

BUENOS AIRES, 15 — Los vapores "Chilo", "Mendoza" y "Mendoza" reparaciones para ser convertidos en barcos destinados a la travesía del Atlántico, pues en virtud de la escasez de vapores, se le destinarán al transporte de mercancías a Europa.

Ultimo momento

Misión francesa en el frente italiano

Demostraciones de cordialidad

Elogio a la organización peninsular

ROMA, 16—Los corresponsales de los diarios informan ampliamente respecto de la misión que ha tenido en el frente italiano.

Dicha que la acogida hecha a los componentes de la misión, que ayer llegaron a nuestras trincheras y se posesionó del cráter, el cual conquistaron luego a bombazos, morteros.

Bombardeamos con estos las posiciones enemigas, frente a Panzisser y reducimos a silencio a los morteros enemigos cerca de Saint Etol".

Despachos judiciales

Día 15

ALTA CORTE DE JUSTICIA

Dres. Romen Burgues, Garzón, Casfarro, Bastos, Pinto

Tránsito: — E. Hijos o hijos, gislera, Ferrer, Sucesión o hijos, recurso E. de Nulidad, J. Domínguez Cortizas o otros con J. Lloyd Sudamericano Ferrocarril, Ballido y otros, Pereda con A. Carrigda Hanos, G. Pereda con A. Barrella, Cabrera, Sucesión Ferrer, Cabrera con el Banco de Crédito, Sucesión Giori Giori y Cía. con Sociedad Anónima Mutual de Seguros, Ferrer con R. Ramírez, Sucesión Ferrer, Sucesión Ferrer, Sucesión Ferrer

PÁGINA DE LA CAMPAÑA

SOBRE EL USO DE LOS ABONOS

Muchos agricultores expertos convienen en que el estiércol que no puede llevarse directamente desde el establo a los campos a causa del terreno montañoso, condiciones del tiempo, o falta de campos disponibles, se debe amontonar bien para impedir la filtración, el recalentamiento y los efectos del tiempo. Se impedirá la filtración, poniendo el estiércol bajo cubierta para protegerlo de las lluvias, o echándolo en fosas, estanques, o cisternas hasta que sea posible aplicarlo al terreno. En Europa se usan mucho las fosas y cisternas de hormigón, dentro de las cuales se echa todo el estiércol y se conserva húmedo bajo condiciones que favorecen su rápida descomposición. Tales sistemas son excelentes pero costosos, pues hay que sacar el abono de la cisterna a un carro estanque y después distribuirlo sobre los campos. El mejor plan bajo condiciones ordinarias es poner el estiércol en un cobertizo y, si es posible, con un piso impermeable.

La fermentación morena en la pila se puede regular apretando bien el estiércol, y el dejar a los cerdos y ganado vacuno que lo pisoteen, en un piso que no es cobertizo pubierta, es un medio eficaz de salvar el material. El calor se puede regular, cambiando seguido de vez en cuando el montón, de modo que se llenen todos los espacios de aire. Se debe conservar la pila compacta y húmeda; aunque se tenga cuidado de no usar demasiado agua arrastre materias fertilizantes. En donde se usan cisternas, el estiércol está seguramente descompuesto y en una forma fácilmente asimilable cuando se aplica al suelo. Tal sistema asegura el completo restablecimiento de todo el alimento de planta. Por razones higiénicas los estanques deben estar situados fuera de los establos y bien cubiertos. Se evitarán las cloacas y naletas del establo desaguan en la cisterna. Los experimentos sólidos y líquidos se deben pasar directamente al recepta, aunque en cuanto es posible el heno y la paja se conservan fuera del establo. El estiércol debe estar en el estanque hasta que la masa de la pila se haya liquidado a consecuencia de la acción bacterica activa y entonces se saca con la bomba, se coloca en un carro estanque y se distribuye sobre los campos. En caso de que el estiércol esté demasiado espeso, se añadirá agua hasta que alcance la propia consistencia para usarse con la bomba y para su distribución.

Si no se pudiera disponer de un cobertizo ni de una cisterna de hormigón para poner el estiércol, se formará un montón en el exterior. Este montón se hará sin aire y compacto que las lluvias más fuertes no lo penetren. Los lados deben ser perpendiculares y la parte superior inclinada hacia el centro. Y de un valor particular tener el montón perfectamente saturado con agua, aunque se debe tener mucho cuidado en impedir cuanto sea posible la filtración. La fermentación calórica se puede dominar conservando el montón húmedo y compacto. Cada adición diaria de estiércol al montón se debe apretar firmemente. Es una práctica muy conveniente mezclar el estiércol de los diferentes animales de la granja. Es casi imposible hacer un montón a la intemperie que no esté sujeto a la filtración durante los períodos de lluvia excesiva. Una depresión formada de antemano o una fosa de hormigón, colocada debajo del montón del estiércol, es el medio seguro de impedir pérdidas debidas a la filtración. El poner el estiércol de las vacas y caballos en montones debajo de cubierta para ser pisoteado por los cerdos es un procedimiento económico, pues éste al andar sobre él lo conservan húmedo y compacto y además añaden su excremento.

En cuanto sea posible, el estiércol se debe aplicar como una cobertura, a fin de que el alimento de planta asimilable pueda ser accesible a las raíces de las plantas según penetra en el suelo. El estiércol que se ha de usar de este modo debe ser fino y bien descompuesto, aunque el estiércol fresco se puede utilizar así cuando contiene bastante paja cortada. Una buena práctica es aplicar el estiércol extendido sobre la superficie se debe practicar sólo en terrenos nivelados en donde no hay peligro de que la superficie sea desnivelada. El llevar el estiércol durante el invierno directamente al campo y el extenderlo sobre áreas nivela das, ya se haya urado de el otoño o cuiertas de césped que se ha de voltear en la primavera, es un método más económico y eficaz para la conservación de los elementos fertilizantes. El estiércol se puede extender sobre paja sin gran pérdida en donde no está desnatado hondo.

Es una práctica muy mala llevar el estiércol al campo y ponerlo en montones, pues de cómo mucho hay que renovarlo dos veces, y en donde el estiércol permanece en montones por algún tiempo es probable que ocurran fermentaciones perjudiciales. También la filtración de estos montones enriquece el suelo directamente debajo de ellos hasta el punto que varían notablemente el desarrollo de las plantas que se siembren después, a causa de la distribución desigual del abono. Esto da por resultado que la cosecha madure en diferentes tiempos y quizá pueda causar que se acamen las plantas. En donde se coparce el estiércol directamente del carro, resulta un buen mataje y se disminuye el costo de aplicar el estiércol.

Cuando el estiércol es tan basto que impide el cultivo, es mejor esparcirlo con el arado. En suelos arcillosos se debe cubrir menos de cuatro pulgadas, pues si se entierra el estiércol muy hondo se puede impedir su descomposición. Un buen plan es aplicar el estiércol al terreno de cebada que se va a arar según se produce aquél y sembrar éste la primavera siguiente. De este modo, lo que se aplica durante el verano o principios de otoño se usa en parte por la cosecha que se cultiva, evitando así pérdidas, y cuando se ara el césped debajo, toda la cantidad de alimento de planta se puede usar por la cosecha siguiente. En suelos pesados que contienen grandes cantidades de arcilla más beneficio se obtendrá del estiércol fresco que del que está completamente descompuesto. El abono fresco calienta estos suelos fríos, ha más cantidad de las fermentaciones que ocurren durante la descomposición hacen que sea más fácil. En los suelos arenosos es mejor usar el estiércol descompuesto. Se debe tener presente que se necesita de una y media a dos toneladas de estiércol fresco para producir una tonelada de estiércol descompuesto.

Ordinariamente, el estiércol fresco ejerce un efecto forzoso en las plantas y tiende a producir ramas y hojas a expensas del fruto y grano. Es preferible para las hortalizas tempranas, pastos y plantas forrajeras, y no es tan inventiente como abono para cereales o frutas.

TABLADA

LOS NEGOCIOS DE AYER

(Especial para EL SIGLO)

El número de ganados despachados ayer en Tablada alcanzó a 5259 vacunos (incluso los recibidos el día anterior por los frigoríficos. Con pase fueron retirados 411 cabezas.

El mercado abrió sucelmado debido al retraimiento de los frigoríficos, en primer término, pues únicamente el "Montevideo" adquirió en plaza unas 600 cabezas; las demás hacenjas despachadas con destino a frigoríficos venían colocadas.

La nota del día la constituyeron las ventas efectuadas para exportar en pie a la Argentina, tratándose de varios lotes de distintos tipos y condiciones adquiridos por el señor S. Irureta Goyena, y entre cuyos lotes se incluyó uno de 102 novillos muy especiales con promedio de 466 kilos, mereció el precio de 124 milésimos, siendo el mayor que se obtuvo.

En plaza solamente se alcanzó hasta 114 milésimos por kilo, correspondiendo a novillos de buena clase y gordos. Por vacas especiales se obtuvo hasta 92 milésimos, y por bueyes de buenas condiciones, hasta 96.

En general las cotizaciones fueron las siguientes, por kilo en pie:

Frigorífico Montevideo: Bueyes, a 96 milésimos; novillos, a 92, 95, 96 100 y 114 milésimos.

Frigorífico P. Perrín y Cía: Novillos, a 82, 86, 87 y 89 milésimos; vacas, a 74 milésimos.

Saladero R. Tabares: Bueyes, a 70, 75, 82, 83, 88 y 90 milésimos; novillos, a 70, 78, 84 y 92 milésimos; vacas, a 70 y 84 milésimos.

Fábrica de Rapallini: Bueyes, a 75 y 85 milésimos.

Para exportación: Novillos, a 77, 86, 90, 94 y 114 milésimos; vacas, a 85 milésimos; terneros, a 89 y 90 milésimos.

Abasto: Novillos, a 71, 75, 80, 81, 83, 86, 87 y 96 milésimos; vacas, a 70, 77, 78, 80, 83, 85, 87, 88 y 92 milésimos; terneros, a 60, 75, 80, 87, 88 y 90 milésimos.

La entrada se repartió según sigue:

	Reses
Frigorífico Montevideo . . .	1311
Uruguayo . . .	1540
Saladero de Ferrés . . .	261
de R. Tabarez y Cía.	512
L. Rapallini e hijo . . .	13
Abasto . . .	796
Interior . . .	75
Exportación . . .	830
Invernadas con pase . . .	411
Total . . .	5259

—Hoy se espera el arribo de 133 vagones de ganado.

Lotes despachados ayer:

De Soriano: De J. Storcua, 32 vacas, con kilos 372, a $ 0.092, peso 34.22 cu.; y 10 novillos, con kilos 511, a $ 0.096, $ 43.29 cu.

De Minas: De L. Cardero, 120 novillos, con kilos 485, a $ 0.089, peso 42.88 cu.; y 30 novillos, con kilos 434, a $ 0.087, $ 37.76 cu.

De Minas: De Hdro. Correa, 63 vacas, con kilos 193, a $ 0.083, pesos 33.44 cu.; 14 vacas, con kilos 437, a $ 0.080, $ 38.61 cu.; y 102 novillos, con kilos 496, a $ 0.124, $ 57.78 cu.

De Minas: De L. Etol, 81 novillos, con kilos 462, a $ 0.092, $ 42.50 cu.

De Minas: De B. Machado, 37 novillos, con kilos 526, a $ 0.100, pesos 52.60 cu.

De Río Negro: De J. Barrenechea, 20 novillos, con kilos 458, a $ 0.087, $ 39.84 cu.; y 49 terneros, con kilos 143, a $ 0.088, $ 12.58 cu.

De Durazno: De R. Aguiar, 15 vacas, con kilos 332, a $ 0.087, pesos 28.88 cu.

De Tacuarembó: De J. Olaso, 18 bueyes, con kilos 442, a $ 0.093, pesos 41.08 cu.

De Tacuarembó: De L. Cáceres, 40 novillos, con kilos 505, a $ 0.114, $ 57.57 cu.

De Tacuarembó: De T. Ledesma, 95 novillos, con kilos 505, a $ 0.095, $ 47.97 cu.

De alto: De J. Pereira Costa, 117 novillos, con kilos 417, a $ 0.084, $ 34.85 cu.; y 5 bueyes, con kilos 600, a $ 0.088, $ 52.80 cu.

De Artigas: De E. Bourdet, 540 novillos, con kilos 495, a pr.

De Rocha: De J. M. Rodríguez, 125 novillos, con kilos 549, a pr.

De Rivera: De E. Silva, 59 novillos, con kilos 490, a $ 0.100, pesos 49 cu.

De Rivera: De J. V. Silva, 202 novillos, con kilos 515, a pr.; y 230 novillos, con kilos 412, a pr.

Productos de saladero y frigorífico

El mercado para cueros vacunos salados sigue en la misma situación.

Ayer se terminaron las siguientes operaciones:

Unión Pastoril, 2.500 a 2.000 cueros de novillo ,bajo sal fin de mes, a $ 38.50.

Saladero San Carlos, 1.000 a 1.500 cueros de vaca, bajo sal, fin de mes, a $ 36.

ESTACIONES AGRONOMCIAS

Los nuevos técnicos de Paysandú

Mañana sale para Paysandú el nuevo director de la Estación Agronómica de la localidad, ingeniero agrónomo Jorge Mallín, que venía desempeñando con aplauso general la dirección de la Estación de Cerro Largo.

También parte mañana a hacerse cargo de su puesto de profesor de la Estación Agronómica de Paysandú el agrónomo Alejandro Larriera Velasco, recientemente designado para ese cargo.

ESTADO DEL TIEMPO

Datos del día 15—Horas: 17

La presión barométrica se sostuvo alta. La temperatura sigue experimentando fuertes descensos. Máxima y mínima registradas hoy: Punta del Este, 17° y 11°; Rocha, 17° y 8°; Melo, 18° y 11°; Rivera, 21° y 6°; Paso de los Toros, 20° y 5°; y en Fray Bentos, 17° y 7°. Dominan vientos suaves y moderados del Sud en todo el Río de la Plata, costa del Atlántico, parte Este y central de la República, y del Sur en la parte Oeste y Norte. El registro total del viento en las últimas 24 horas, ha sido de 1.419 kilómetros con momentos máximos de 115 horas. La nubulosidad disminuye. En Melo ha caído 3 litros de agua por metro cuadrado y en Rocha garúa. Las aguas del Río de la Plata en la costa oriental oscilan alrededor de las alturas cero del puerto.

Barómetro, 765.65; Temperatura: Normal, 13°20; a la intemperie, 13°30; Máxima, 15°0; Mínima, 10°0; Sol, 17°30; Mínima, 10°30; a la intemperie, 9°60; Viento S. O., 18 kilómetros por hora; Velocidad máxima del viento en las 24 horas, 112 kilómetros a las 0 h. 45 m.; Tensión del vapor de agua, 5.33; humedad relativa, o/o, 47.50.

Aguas del antepuerto

Temperatura, 16°50; Salsedumbre, gramos por litro, 7.32; Altura de las lavas, 1.35 sobre cero; Estado del mar, ligeramente agitado; Vientos del Sur con temperatura baja.—H. Razzano.

Venta de ganado en la Tablada

JUA 12

5889 REBS VENDIDAS

86 bueyes
4787 novillos
686 vacas
330 terneros

Silverio García—

De Canelones: remitidos por H. Pedrocal 2 bueyes con peso de 595 kilos, a $ 0095 s. $ 56.57 y 2 bueyes con peso de 395 kilos cu. a 0065 k. $ 31.20 vendidos para frigorífico.

De Montevideo: remitidos por M. Campano 2 bueyes con peso de 650 kilos cu. y vendidos a $ 090 k., $ 58.50 y 1 ternero con 216 kilos a 0077 $ 16.17 para abasto o frigorífico.

De Tacuarembó: remitidos por F. Segovia 19 novillos y 4 bueyes con peso de 473 kilos cu. y vendidos a $ 0.096 k. $ 45.40 y 100 novillos con 467 kilos cu. a 0095 k. $ 44.33 para frigorífico.

De Florida: remitidos por Jesús Ceriquiera 14 bueyes y 7 novillos remitidos sin vender.

De Canelones: remitidos por H. Fontes 3 bueyes con peso de 606 kilos cu. y vendidos a $ 0065 k. $ 39.40 para frigorífico.

De Minas: remitidos por P. Vielgue 2 bueyes con peso de 625 kilos cu. y vendidos a $ 0075 k. $ 46.87 para frigorífico.

De Florida: remitidos por E. Mendez 2 bueyes con peso de 525 kilos cu. y vendidos a $ 0077 k. $ 40.42 para abasto.

Alfredo O. Gulchon—

De Tacuarembó: remitidos por Eduardo Caceres 40 novillos con 20.750 kilos y vendidos a $ 0114 k. y 5 bueyes con 2.500 kilos a $ 0.100 k. 40 novillos y 2 vacas a $ 35.60 a 0 y. para abasto y frigorífico.

De San José: remitidos por Jacinto Hnos. 21 novillos con 9.950 kilos y vendidos a 0077 k., 13 vacas con 3.300 kilos a 0075 k., y 6 bueyes con 2990 kilos a 0065 k., para abasto y frigorífico y exportación.

De Maldonado: remitidos por P. Morini 10 bueyes y 11 vacas remitidos a $ 45.90 n. y $ 42.90 v., para frigorífico.

De Maldonado: remitidos por D. Ruiz 22 novillos con 9750 kilos y vendidos a $ 0075 k. y 19 vacas con 6230 kilos a 0075 k., para interior.

De Maldonado: remitidos por L. Machado 57 novillos con 56.000 kilos y vendidos a $ 0.10 k., para frigorífico.

De Minas: remitidos por F. Leder una 60 novillos vendidos a $ 53.00 para frigorífico.

De Canelones: remitidos por A. Colman 31 novillos con 12.350 kilos y vendidos a 0075 k., para exportación.

Juan R. Perevan—

De Florida: 12 vacas remitidas por J. M. Rodríguez y vendidas a $ 0095 k., para exportación.

De Tacuarembó: 2 bueyes, 125 vacas remitidas por A. Blumberg y vendidas a $ 0092 k. b., 0084 k. v., para frigorífico.

De Paysandú: 254 novillos remitidos por Luis I. García y vendidos ayer, para frigorífico.

De Rocha: 135 novillos, 115 vacas remitidos por S. Rodríguez y vendidos 0p. n., 0072 k. v., para abasto y frigorífico.

De Canelones: 4 bueyes, 60 novillos remitidos por F. Miranda y vendidos a $ 0.07 k. b., 010 k. n., para abasto y frigorífico.

Justo García—

De Salto: remitidos por I. A. Acosta 117 novillos con 48.270 kilos y vendidos a 0084 k., 2 bueyes con 1300 kilos a 0078 k. y 76 vacas con 7560 kilos a 007 k., para frigorífico.

De Canelones: remitidos por Romero 19 novillos con 7750 kilos y vendidos a $ 007 k., 2 bueyes con 1520 kilos a 006 k., y 18 terneros y 1 vaca remitidos sin vender.

De Montevideo: remitidos por Oficina Garcia 1 vaca con 1560 kilos vendidos a 006 k., 2 bueyes, 1 novillos con 1590 kilos a 007 k. y 2 terneros con 270 kilos a 008 k., para abasto.

De Montevideo: remitidos por J. Dagnes 1 novillo y 4 terneros con 2120 kilos y vendidos a $ 0075 k., para abasto.

Manuel Haro—

De Montevideo: 29 novillos remitidos por M. Haro y vendidos ap. para frigorífico.

De Florida: 196 novillos remitidos por M. Mota y vendidos ap. para frigorífico.

De San José: 167 novillos y 23 terneros remitidos por Sociedad Cooperativa de Abasto y vendidos ap. para frigorífico.

De Tacuarembó: 124 novillos remitidos por J. Rodríguez y vendidos ap. para frigorífico.

De Río Negro: 144 novillos remitidos por P. Souza y vendidos ap. para frigorífico.

De San José: 1 vaca, 25 terneros remitidos por C. Remedios y vendidos a $ 009 k. v. y t., para abasto.

De Tacuarembó: 41 novillos, 44 vacas y 1 ternero remitidos por F. de Palva Costa y vendidos a 0095 k. v., 0085 k. v., 008 k. t., para abasto.

De Treinta y Tres: 376 novillos remitidos por Sociedad Cooperativa de Abasto y vendidos ap. para frigorífico.

De San José: 7 bueyes, 1 novillo y 9 vacas remitidos por A. Blumberg y vendidos a $ 007 k. b. n. y v., para frigorífico.

J. Bentancor é hijos—

De Minas: 6 bueyes, 12 novillos y 1 vaca remitidos por L. Cabrera y vendidos a $ 0.096 k. b. y n., 007 k. v., para abasto y frigorífico.

De Minas: 10 bueyes remitidos por A. Torres y vendidos a $ 008 k. para frigorífico.

Sicmens, Irureta Goyena y Beramendi

De Paysandú: 239 novillos remitidos por E. Paredes y vendidos ap. para frigorífico.

Sappiro y Quinteros—

De Maldonado: 22 novillos remitidos por A. Gomez retirados sin vender.

Victorica, Muñiós y Piñeyrúa—

De Minas: 97 novillos, 77 vacas remitidos por G. Urlaste y vendidos a $ 0121 m. b., 0080 m. n. v., mestizas para ganado y exportación.

Hector Rouissé—

De Río Negro: 71 novillos, 44 terneros remitidos por S. Sanchez y vendidos a 0081 m. k. n., 0089 m. k. v., mestizos, para abasto y exportación.

J. Lizarzurí y Cía—

De Tacuarembó: 18 bueyes remitidos por J. A. de Olazo y vendidos a 0082 m. k., para frigorífico.

De Paysandú: 2 novillos, 8 vacas, 1 ternero remitidos por R. Aguiar y vendidos a 0087 m. k., mestizos, para abasto.

De Florida: remitidos por Jesús Ceriquiera 14 bueyes y 7 novillos remitidos sin vender.

Ponce de Leon y Dutra—

De Maldonado: 12 novillos, 24 vacas remitidos por M. Carbose y vendidos a 0083 m. k. n., 0071 m. k. v., mestizos, para frigorífico.

De Maldonado: 31 novillos remitidos por D. Dutrey y vendidos a 0083 m. k. n., para saladero.

De Río Negro: 10 novillos, 32 vacas remitidos por J. Barrenechea y vendidos a 0096 m. k. n., 0092 m. k. v., mestizos, para abasto.

Arcosa, Berking y Doll—

De Soriano: 11 novillos, 1 vaca remitidos por A. Leal y vendidos a 0085 m. k. n., 1 v., mestizos, para abasto.

Alfredo O. Gulchon—

De Paysandú: 195 novillos remitidos por R. Rios y vendidos a pr. mestizos, para frigorífico.

De Artigas: 540 novillos remitidos por A. Frigerio Montevideo.

De Rivera: 512 novillos remitidos por J. V. Silva y vendidos a pr. para frigorífico.

Viuda de Apecteguí y Patsou—

De San José: 51 novillos remitidos por S. Moro y vendidos a 0090 m. k. para abasto.

De Treinta y Tres: 10 vacas, 119 terneros remitidos por A. Raffo y vendidos a 0077 m. k., v., 0075 m. k. t., para abasto y exportación.

Ilalia, sobre Londres, a la vista, por libra esterlina, 30.35.

Madrid sobre Londres, a la vista, por libra esterlina, 24.39.

Nueva York sobre Londres, a la por libra esterlina, 4.76 3/8.

Oro sobre Londres, a 60 días vista, por libra esterlina, 4.73.

Nueva York sobre Berlín, a vista, por cotización, 71 1/2 centavos.

Londres sobre París, a 60 días vista, por libra esterlina, 28.78.

Londres sobre Madrid, a la vista, por 5 pesetas, 49 7/8 peniques.

Londres sobre Génova, a la vista, 109 liras, 25.72 liras.

Génova sobre París, a la vista, por 100 francos, 107.50 liras.

LONDRES, 15—Londres sobre París, vista, por libra esterlina, 28.79 francos.

París sobre Londres, a la vista, por libra esterlina, 29 francos.

Italia, sobre Londres a la vista, por libra esterlina, 30.35.

Madrid sobre Londres a la vista por libra esterlina, 24.21 pesetas.

MADRID, 15—Agio del oro, 2.10.

LISBOA, 15—Agio del oro, 55.

NUEVA YORK, 15—Dollar s/París francos, 5.54 1/4.

Id id a 30 días, frs. 5.52 1/2.

Id s/Italia, liras, 6.38.

Id por cable, 6.29.

Cambio sobre Holanda, 41 3/8.

Id por cable, 41 1/4.

Id sobre Suiza, frs. 5.29 1/2.

Id sobre cable, frs. 5.29 1/2.

Corona austriaca, cts. 13.60.

Id id por cable, cts. 59.30.

Peseta española, cts. 19.70.

Rublo, 20.65.

SANTIAGO DE CHILE, 15—Cambio sobre Londres, 12 d.

RIO DE JANEIRO, 15—Cambio sobre Londres, 27 d.

BUENOS AIRES, 15—Giros bancarios a la vista:

Inglaterra: 43 3/8.
Francia: 43 1/2.
Alemania: 5.00.
Suiza: 43 1/2.
Italia: 6.06.
Portugal: 1.52.
Canadá: 38.50, 1d. 16.15.
Estados Unidos: 104.10.
Chile: 44.50.
Bolivia: 43 3/4.

Bolsa de Paris

Ayer se operó en calma en este mercado.

La renta francesa de 3 o/o se cotizaba 64.

Los títulos del empréstito de guerra cerraron a 57.95 o/o.

Los títulos de rente eterlina se pagaban 28.29 francos.

BOLSA DE BUENOS AIRES

Buenos Aires, Mayo 15 de 1916.

Bonos Argentinos Ley 5175, 92.20 m. d. Ley 2955, 92.
id id. 104.
Cédulas Argentino 1905, 90.
id id 1911, 88.10.
Bonos Provincia, 90.
Deuda P. Mendoza, 71.
Tuyero nuevo, 3.20.
La Edificadora, 32.
Sullivan Hnos., 150.
La Francia Argentina, 120.
Tiro Italia, 33.
Banco Español, 154.
Banco Hipotecario Argentino, 153.
Banco Hogar Obrero, 102.

Cambios

TIPOS DEL DIA
(Cantidades mayores)

	Vista	30 días	60 días	90 días
Londres	5 28	5 24	5 22	5 20
París	6.41	6.46	6.48	6.49
Suiza	5.29	5.34	5.36	5.38
Italia	6.38	6.43	6.45	6.47
Alemania	5.00	5.05	5.07	5.09
Nueva York	4.76	4.79	4.80	4.81
Oro 5 Francos 2 Sol.	5.09			
Oro 5 Francos 5 Sol.	5.09			
Oro 5 Pesetas 500 Sol.	5.09			
Oro 5 Pesetas 1000 Sol.	5.09			
Oro 5 Pesetas 2000 Sol.	5.09			
Oro 5 Pesetas 5000 Sol.	5.09			
Oro 5 Pesetas 10000 Sol.	5.09			
Oro 5 Pesetas 20000 Sol.	5.09			
Oro 5 Pesetas 50000 Sol.	5.09			
Oro 5 Pesetas 100000 Sol.	5.09			
Oro 5 Pesetas 200000 Sol.	5.09			
Oro 5 Pesetas 500000 Sol.	5.09			
Oro 5 Pesetas 1000000 Sol.	5.09			
Oro 5 Pesetas 2000000 Sol.	5.09			
Oro 5 Pesetas 5000000 Sol.	5.09			
Oro 5 Pesetas 10000000 Sol.	5.09			
Oro 5 Pesetas 20000000 Sol.	5.09			
Oro 5 Pesetas 50000000 Sol.	5.09			
Oro 5 Pesetas 100000000 Sol.	5.09			
Oro 5 Pesetas 200000000 Sol.	5.09			
Oro 5 Pesetas 500000000 Sol.	5.09			
Oro 5 Pesetas 1000000000 Sol.	5.09			
Oro 5 Pesetas 2000000000 Sol.	5.09			
Oro 5 Pesetas 5000000000 Sol.	5.09			
Oro 5 Pesetas 10000000000 Sol.	5.09			
Oro 5 Pesetas 20000000000 Sol.	5.09			
Oro 5 Pesetas 50000000000 Sol.	5.09			
Oro 5 Pesetas 100000000000 Sol.	5.09			
Oro 5 Pesetas 200000000000 Sol.	5.09			
Oro 5 Pesetas 500000000000 Sol.	5.09			
Oro 5 Pesetas 1000000000000 Sol.	5.09			
Oro 5 Pesetas 2000000000000 Sol.	5.09			
Oro 5 Pesetas 5000000000000 Sol.	5.09			
Oro 5 Pesetas 10000000000000 Sol.	5.09			
Oro 5 Pesetas 20000000000000 Sol.	5.09			
Oro 5 Pesetas 50000000000000 Sol.	5.09			
Oro 5 Pesetas 100000000000000 Sol.	5.09			
Oro 5 Pesetas 200000000000000 Sol.	5.09			
Oro 5 Pesetas 500000000000000 Sol.	5.09			
Oro 5 Pesetas 1000000000000000 Sol.	5.09			
Oro 5 Pesetas 2000000000000000 Sol.	5.09			
Oro 5 Pesetas 5000000000000000 Sol.	5.09			
Oro 5 Pesetas 10000000000000000 Sol.	5.09			
Oro 5 Pesetas 20000000000000000 Sol.	5.09			
Oro 5 Pesetas 50000000000000000 Sol.	5.09			
Oro 5 Pesetas 100000000000000000 Sol.	5.09			
Oro 5 Pesetas 200000000000000000 Sol.	5.09			
Oro 5 Pesetas 500000000000000000 Sol.	5.09			
Oro 5 Pesetas 1000000000000000000 Sol.	5.09			
Oro 5 Pesetas 2000000000000000000 Sol.	5.09			
Oro 5 Pesetas 5000000000000000000 Sol.	5.09			
Oro 5 Pesetas 10000000000000000000 Sol.	5.09			
Oro 5 Pesetas 20000000000000000000 Sol.	5.09			
Oro 5 Pesetas 50000000000000000000 Sol.	5.09			
Oro 5 Pesetas 100000000000000000000 Sol.	5.09			
Oro 5 Pesetas 200000000000000000000 Sol.	5.09			
Oro 5 Pesetas 500000000000000000000 Sol.	5.09			
Oro 5 Pesetas 1000000000000000000000 Sol.	5.09			
Oro 5 Pesetas 2000000000000000000000 Sol.	5.09			
Oro 5 Pesetas 5000000000000000000000 Sol.	5.09			
Oro 5 Pesetas 10000000000000000000000 Sol.	5.09			
Oro 5 Pesetas 20000000000000000000000 Sol.	5.09			
Oro 5 Pesetas 50000000000000000000000 Sol.	5.09			
Oro 5 Pesetas 100000000000000000000000 Sol.	5.09			
Oro 5 Pesetas 200000000000000000000000 Sol.	5.09			
Oro 5 Pesetas 500000000000000000000000 Sol.	5.09			
Oro 5 Pesetas 1000000000000000000000000 Sol.	5.09			
Oro 5 Pesetas 2000000000000000000000000 Sol.	5.09			
Oro 5 Pesetas 5000000000000000000000000 Sol.	5.09			
Oro 5 Pesetas 10000000000000000000000000 Sol.	5.09			
Oro 5 Pesetas 20000000000000000000000000 Sol.	5.09			
Oro 5 Pesetas 50000000000000000000000000 Sol.	5.09			
Oro 5 Pesetas 100000000000000000000000000 Sol.	5.09			
Oro 5 Pesetas 200000000000000000000000000 Sol.	5.09			
Oro 5 Pesetas 500000000000000000000000000 Sol.	5.09			
Oro 5 Pesetas 1000000000000000000000000000 Sol.	5.09			
Oro 5 Pesetas 2000000000000000000000000000 Sol.	5.09			
Oro 5 Pesetas 5000000000000000000000000000 Sol.	5.09			
Oro 5 Pesetas 10000000000000000000000000000 Sol.	5.09			
Oro 5 Pesetas 20000000000000000000000000000 Sol.	5.09			
Oro 5 Pesetas 50000000000000000000000000000 Sol.	5.09			
Oro 5 Pesetas 100000000000000000000000000000 Sol.	5.09			
Oro 5 Pesetas 200000000000000000000000000000 Sol.	5.09			
Oro 5 Pesetas 500000000000000000000000000000 Sol.	5.09			
Oro 5 Pesetas 1000000000000000000000000000000 Sol.	5.09			
Oro 5 Pesetas 2000000000000000000000000000000 Sol.	5.09			
Oro 5 Pesetas 5000000000000000000000000000000 Sol.	5.09			
Oro 5 Pesetas 10000000000000000000000000000000 Sol.	5.09			
Oro 5 Pesetas 20000000000000000000000000000000 Sol.	5.09			
Oro 5 Pesetas 50000000000000000000000000000000 Sol.	5.09			
Oro 5 Pesetas 100000000000000000000000000000000 Sol.	5.09			
Oro 5 Pesetas 200000000000000000000000000000000 Sol.	5.09			
Oro 5 Pesetas 500000000000000000000000000000000 Sol.	5.09			
Oro 5 Pesetas 1000000000000000000000000000000000 Sol.	5.09			
Oro 5 Pesetas 2000000000000000000000000000000000 Sol.	5.09			
Oro 5 Pesetas 5000000000000000000000000000000000 Sol.	5.09			
Oro 5 Pesetas 10000000000000000000000000000000000 Sol.	5.09			
Oro 5 Pesetas 20000000000000000000000000000000000 Sol.	5.09			
Oro 5 Pesetas 50000000000000000000000000000000000 Sol.	5.09			
Oro 5 Pesetas 100000000000000000000000000000000000 Sol.	5.09			
Oro 5 Pesetas 200000000000000000000000000000000000 Sol.	5.09			
Oro 5 Pesetas 500000000000000000000000000000000000 Sol.	5.09			
Oro 5 Pesetas 1000000000000000000000000000000000000 Sol.	5.09			
Oro 5 Pesetas 2000000000000000000000000000000000000 Sol.	5.09			
Oro 5 Pesetas 5000000000000000000000000000000000000 Sol.	5.09			
Oro 5 Pesetas 10000000000000000000000000000000000000 Sol.	5.09			
Oro 5 Pesetas 20000000000000000000000000000000000000 Sol.	5.09			
Oro 5 Pesetas 50000000000000000000000000000000000000 Sol.	5.09			
Oro 5 Pesetas 100000000000000000000000000000000000000 Sol.	5.09			
Oro 5 Pesetas 200000000000000000000000000000000000000 Sol.	5.09			
Oro 5 Pesetas 500000000000000000000000000000000000000 Sol.	5.09			
Oro 5 Pesetas 1000000000000000000000000000000000000000 Sol.	5.09			
Oro 5 Pesetas 2000000000000000000000000000000000000000 Sol.	5.09			
Oro 5 Pesetas 5000000000000000000000000000000000000000 Sol.	5.09			
Oro 5 Pesetas 10000000000000000000000000000000000000000 Sol.	5.09			
Oro 5 Pesetas 20000000000000000000000000000000000000000 Sol.	5.09			
Oro 5 Pesetas 50000000000000000000000000000000000000000 Sol.	5.09			
Oro 5 Pesetas 100000000000000000000000000000000000000000 Sol.	5.09			
Oro 5 Pesetas 200000000000000000000000000000000000000000 Sol.	5.09			
Oro 5 Pesetas 500000000000000000000000000000000000000000 Sol.	5.09			
Oro 5 Pesetas 1000000000000000000000000000000000000000000 Sol.	5.09			
Oro 5 Pesetas 2000000000000000000000000000000000000000000 Sol.	5.09			
Oro 5 Pesetas 5000000000000000000000000000000000000000000 Sol.	5.09			
Oro 5 Pesetas 10000000000000000000000000000000000000000000 Sol.	5.09			
Oro 5 Pesetas 20000000000000000000000000000000000000000000 Sol.	5.09			
Oro 5 Pesetas 50000000000000000000000000000000000000000000 Sol.	5.09			
Oro 5 Pesetas 100000000000000000000000000000000000000000000 Sol.	5.09			
Oro 5 Pesetas 200000000000000000000000000000000000000000000 Sol.	5.09			
Oro 5 Pesetas 500000000000000000000000000000000000000000000 Sol.	5.09			
Oro 5 Pesetas 1000000000000000000000000000000000000000000000 Sol.	5.09			
Oro 5 Pesetas 2000000000000000000000000000000000000000000000 Sol.	5.09			
Oro 5 Pesetas 5000000000000000000000000000000000000000000000 Sol.	5.09			
Oro 5 Pesetas 10000000000000000000000000000000000000000000000 Sol.	5.09			
Oro 5 Pesetas 20000000000000000000000000000000000000000000000 Sol.	5.09			
Oro 5 Pesetas 50000000000000000000000000000000000000000000000 Sol.	5.09			
Oro 5 Pesetas 100000000000000000000000000000000000000000000000 Sol.	5.09			
Oro 5 Pesetas 200000000000000000000000000000000000000000000000 Sol.	5.09			
Oro 5 Pesetas 500000000000000000000000000000000000000000000000 Sol.	5.09			
Oro 5 Pesetas 1000000000000000000000000000000000000000000000000 Sol.	5.09			
Oro 5 Pesetas 2000000000000000000000000000000000000000000000000 Sol.	5.09			
Oro 5 Pesetas 5000000000000000000000000000000000000000000000000 Sol.	5.09			
Oro 5 Pesetas 10000000000000000000000000000000000000000000000000 Sol.	5.09			
Oro 5 Pesetas 20000000000000000000000000000000000000000000000000 Sol.	5.09			
Oro 5 Pesetas 50000000000000000000000000000000000000000000000000 Sol.

ESTREÑIMIENTO HABITUAL

Las PILDORAS de CÁSCARA MIDY

curan las CONGESTIONES, JAQUECAS, VAHIDOS, etc.

Se toman 2 ó 3 por la noche al momento de acostarse.

Farmacia MIDY, 113, Faubg St-Honoré, Paris, y en las demás Farmacias y Droguerías.

THE NATIONAL CITY BANK OF NEW YORK

SUCURSAL DE MONTEVIDEO

Calle 25 de Mayo esq. Zabala

CASA MATRIZ EN NUEVA YORK | PRESIDENTE DEL BANCO: FRANK A. VANDERLIP

Capital y Sobrante: $ 60.000.000

Recibe depósitos en cuenta corriente y en caja de ahorros, en condiciones ventajosas. Hace operaciones de préstamos y descuentos de valores. Da y toma giros y emite cartas de crédito sobre las principales ciudades del mundo. Recibe valores y títulos en custodia.

Montevideo, Septiembre 1.o de 1915

WALTER F. VOORHIES, Gerente.

2943-p.p.a.

VAPORES

R.M.S.P THE ROYAL MAIL STEAM PACKET COMPANY

SALIDAS DE MONTEVIDEO

ARAGUAYA. . . . . Junio 2 | AMAZON . . . . . Julio 9

Haciendo escalas en Santos, Río Janeiro, Bahía, Pernambuco, San Vicente, Madeira, Lisboa, Vigo y Gran Bretaña.

P.S.N.C. THE PACIFIC STEAM NAVIGATION COMPANY

SALIDAS DE MONTEVIDEO PARA EUROPA

Haciendo escalas en Río de Janeiro, San Vicente, Las Palmas, Lisboa, Leixoes, Vigo, Coruña, La Rochelle-Pallice y Gran Bretaña.

ORONSA . . . . . Junio 10 | ORTEGA. . . . . Mayo 21

SALIDAS DE MONTEVIDEO PARA EL PACIFICO

Hacienda escalas en Port Stanley, Punta Arenas, Coronel, Talcanuano, Valparaíso, Coquimbo, Antofagasta, Iquique, Arica, Mollendo y Callao.

ORTEGA. . . . . Mayo 21 | ORITA . . . . . Junio 18

Por informes: dirigirse a los agentes

MACLEAN & STAPLEDON - Piedras 332

1063-pte.

Línea de vapores Correos Españoles

PINILLOS IZQUIERDO y Cía,

Servicio fijo de vapores correos españoles — Con Telégrafo Marconi á bordo

El día 17 de Mayo saldrá el vapor-correo español

BALMES

Con destino á SANTOS, LAS PALMAS, CADIZ y BARCELONA

El 27 de Mayo saldrá el vapor- correo español

CATALINA

CON DESTINO A SANTOS, LAS PALMAS, CADIZ y BARCELONA

Agentes generales: CARRAU & Cia., Uruguay núm. 832

Lloyd Brazileiro

LINEA DE RIO JANEIRO A MONTEVIDEO

Servicio regular de carga y pasajeros

Salidas de Río Janeiro para Montevideo, los viernes quincenalmente, con escalas en Santos, Paranaguá, Antonina, San Francisco, Itajahy, Florianópolis, Río Grande, Pelotas, Porto Alegre, (con trasbordo en Río Grande) y Montevideo, regresando con las mismas escalas los días miércoles, quincenalmente.

Vapor brasileño SIRIO

Saldrá el 24 de Mayo. Recibe carga y pasajeros para todos los puertos de escala.

LINEA DE PAYSANDU A MANAOS

SERVICIO DE CARGA

Vapor brasileño JOYAZ

Saldrá el 25 de Mayo a las 10 de la mañana. Recibe cargas para Río de Janeiro, Victoria, Bahía, Recife, Natal, Maceoro, Ceará, Pará y Manaos.

LINEA DE CORUMBA

SERVICIO DE CARGA

Vapor brasileño MIRANDA

Saldrá el 23 de Junio para Corumbá y escalas. Recibe cargas.

Salidas para Corumbá una vez por mes, con escalas en Asunción, Apa, Porto Murtinho, Forte de Coimbra y Porto Esperanza.

Recibe carga y pasajeros para Cuyabá con trasbordo en Corumbá, Bolivia y todos los puertos de Matto Grosso. Para informes dirigirse á

Oscar Romaguera, AGENTE.

PIEDRAS, 363-367

1245-b.s.a.

Compañía de Aguas Corrientes

CASA ESPECIAL EN APARATOS SANITARIOS. — Surtido completo y siempre renovado de Baños, Bidets, Water Closets, Piletas, Mangas para riego, etc. La casa se encarga de hacer instalaciones completas contando con el personal y materiales necesarios. Pídanse presupuestos. Bajos de hierro desde $ 22 hasta $ 100.

Abierto de 8 a. m. á 6 p. m. 22-pte.

ZABALA ESQUINA RINCON

Compañía Argentina de Navegación

NICOLAS MIHANOVICH Limitada

LINEA ENTRE Montevideo y Buenos Aires

A las 10 p. m. todos los días; con los espléndidos vapores

CIUDAD DE BUENOS AIRES Y CIUDAD DE MONTEVIDEO

con los siguientes precios:

Primera, ida, $ 7.40, ida y vuelta, $ 12.30; Pron. ida, $ 2.50; ida y vuelta, $ 4.10.

VAPORES DE CARGA

LINEAS A COLONIA, CONCHILLAS Y CARMELO

LINEAS DEL URUGUAY, PARANA, ALTO PARANA (hasta Posadas e Iguazú), Paraguay y Alto Paraguay hasta Corumbá.

LINEAS A PUERTO MADRYN, RIO GALLEGOS Y ESCALAS

Agentes: CHRISTOPHERSEN Hnos. —Calle Piedras esquina Solís.

REMATES

Comensoro & Castells

HOY

De Mercaderías

Automóvil "Ford"

En nuestro salón de ventas: Piedras número 318

EL MARTES 16 de Mayo a las 2 p. m. Ricos artículos de lana Welsey, 30 doc. camisetas y calzoncillos, 20 doc. bufandas, 36 pantalones con y sin gamuza para montar, mercaderías de Tienda, Bazar, Ferretería, Almacen, Librería, etc., gemelos, pinchos, espejitos, portamonedas, prendedores, botones, discos, cámaras bicicletas, entrecubiertas, caja para neumático, carpetas, cortes blusa, 30 piezas carton asfaltado, azulejos, mayólicas, materiales de construccion, maderas, Diccionario Enciclopédico y demás que estará a la vista.

Aves finas: 6 trios Orpington, Leghorn, Catalanas de Prat.

Al mismo tiempo

Un auto doble Fhaeton "Ford", 1 carro de 2 ruedas con toldo, 500 platinas hierro para caño, 100 postes cemento armado, 1.150 piques hierro para vinas, 6 porterías hierro galvanizado.

A retirar al día siguiente. Seña 25 o|o. Comision 5 o|o.

1465-My.16.

Comensoro y Castells

Por avería y por comisos

En el Patio del Despacho de Aduana

EL MIERCOLES 17 de Mayo, a las 2 p. m., remataremos a la más alta postura, con intervención de los Seguros respectivos, por avería.

CAC, 2.726, 1 cajón 4 docenas extractos finos Lentheric y 9 docenas lociones id id.

RMC, 50 cajones de 5 latas pasas de higo (Depósito N.o 9).

F. R. C., 12 cajones hierro galvanizado liso N.o 26 (Dársena II).

Por orden de la Dirección G. de Aduanas. — Por comiso mercaderías en perfecto estado. — En el Despacho de Ferretería.

30 pares faroles para coches, 24 máquinas picar carne, 170 doc. navajas, 538 kil. cartón, 255 kil. aceite lubricante para motores, 9 llantas de hierro para camiones, 52 kil. guías pólvora para barrenos, 72 doc. alfileres para la cabeza.

Venta despachado en oro sellado y sin reclamo, entrega inmediata.

El remate empezará en el 2.o patio del Despacho.

Seña: 25 o|o. Comisión a cargo del comprador.

Otros informes: Piedras 318.

1500-my.17.

Comensoro y Castells

JUDICIAL

Casa bala calle San Martín 1005, entre Isla de Flores y Estanzuela.—Consta de 5 piezas, patio, w. c., cocina.—Base: $ 800.

EL DOMINGO 28 de Mayo a las 4 p. m., en la misma propiedad y de acuerdo con el siguiente:

EDICTO—Por disposición del señor Juez Letrado de lo Civil e Intestados de tercer turno, doctor don Wenceslao Regules, dictada en el expediente caratulado: "Testamentaria de José Roybal o Rubal y Sucesiones de Isabel Picallo o Picayo y Manuel Cartamil", se hace saber al público que el día 28 del corriente mes, a las cuatro de la tarde y en el lugar de su ubicación, por los martilleros Comensoro y Castells, con asistencia del Alguacil y Actuario de este Juzgado, se va a proceder a la venta en remate almoneda y sobre la base de las dos terceras partes del aforo inmobiliario, del siguiente inmueble: Un solar de terreno con las mejoras que contiene, situado en el pueblo Palermo en esta ciudad, compuesto de seis metros trescientos veinte y tres milímetros de frente al Este a la calle San Martín, por donde la puerta del edificio está señalada con el número 15, hoy número 1005, entre las calles de Isla de Flores y Estanzuela; por diez y seis metros setecientos cincuenta milímetros de fondo al Oeste, por donde linda con la sucesión Meseguez; por el Norte con Francisco Costa, y por el Sud con propiedad que fué de don José Roybal. Este bien se halla aforado para el pago de la Contribución Inmobiliaria, en la suma de mil doscientos pesos. Se previene: 1.o Que no se admitirá oferta que no exceda de las dos terceras partes del aforo establecido. 2.o Que el mejor postor deberá consignar el 10 o|o de su oferta en el acto de serle aceptada, a los efectos del artículo 919 del Código de P. Civil. 3.o Que los títulos y demás antecedentes se encuentran en la Oficina Actuaria de este Juzgado, calle Sarandí N.o 423, a disposición de los interesados. — Montevideo, Mayo 10 de 1916.—Eloy G. Pereira, actuario. 1483-My.28.

Comensoro y Castells

Judicial. -- Al mejor postor

EN ROCHA

Una fracción de campo en La Carbonera, 2.a sección, con alambrados, poblaciones de material, campo de cuchilla, bueno para agricultura y pastoreo, dividido en 3 potreros, con frente al camino Cuchilla de India Muerta, arrendado a los comerciantes señores Otero y Balboa. Area: 238 hectáreas 2.247 metros, linderos: N. con D. Irene Balas de Lemes, por el E. con D. Justina Balas de Olivera, por el S. cuchilla La Carbonera, por el O. Arroyo Sauce por medio con D. Eleodoro Medeiros.

Una propiedad en la Villa de Castillos, esquina frente a la Plaza Artigas, en la mejor posición, edificio de material con 15 piezas, aparente para Hotel, actualmente alquilado a la casa de comercio de D. H. Rodríguez; el terreno mide 25 m. 77 de frente por 34 m. 60 de fondo. Area: 891 m. 642.

Dos fracciones de terreno en la misma villa, la 1.a en la manzana 25, mide 37 m. 90 por el N., calle Miranda, 35 m. 90 al E., calle Villasuso, 137 m. por el S., calle Rocha y al O., cañada Soba, área, 11.262 metros.

La 2.a mide 30 m. 80 al N., calle Sta., por el S. calle Miranda, 139 m. al E., 85 m. 80 con Suc. San Martín, Larrosa y Díaz, y por el O, cañada por medio Suc. Aniceto Soba. Area: 4,812 metros.

El remate se efectuará en la puerta del Juzgado L. de Comercio 2.o turno, calle Sarandí 520.

EL JUEVES 8 de Junio, a las tres de la tarde.

Títulos y antecedentes en la misma Oficina. Autos: Trabucati y Cía. Pesquera y Cía. contra Juan Ferrer y Durall, ejecución de hipoteca.

Oblación: 10 o|o. Otros informes: Piedras 318.

1499-jn.8.

Juan Silva y Cabrera

Judicial.—Al mejor postor.—En la Bolsa.—El día 19 de Mayo, a las 3 p. m.

De dos fracciones de campo de pastoreo ubicadas en el pueblo Zapicán, con frente a la estación del F. C. del mismo nombre, compuestas ambas de 80 hectáreas 9.751 mts. 29 dcts. Los antecedentes se encuentran en el Juzgado de lo Civil de 2.o turno, Zabala 1327. 1495-My.18.

Francisco Artigas

JUDICIAL

Lunes 29 de Mayo

A las 4 p. m.

Valioso edificio en construcción

Avenida Gonzalo Ramírez entre Minas y Magallanes

Recomiendo este remate a los capitalistas, por el brillante porvenir de esta operación, que puede realizarse con un pequeño desembolso, pues el Banco Hipotecario ha adelantado ya 6.000 pesos en Cédulas P., que el comprador puede tomar a su cargo. La parte construída tiene tres pisos y sótanos; todo de material de primer orden y en perfecto estado de conservación según informe técnico del arquitecto Silvio Geranio, que figura en el expediente respectivo. Con varios departamentos y todas sus dependencias.

Puede, pues, obtenerse una soberbia renta. Las 2 terceras partes de la tasación alcanza a la suma de pesos 13.658.26.

El terreno abarca un total de 1.100 metros 89 decímetros cuadrados, teniendo un frente de 22 metros 32 centímetros a Gonzalo Ramírez y una salida a Magallanes en un frente de 6 metros 37.

Los planos de construcción, que serán regalados al comprador, están a disposición de los interesados en mi escritorio, Misiones N.o 1416.

La venta se efectuará de acuerdo con el siguiente:

EDICTO—Por disposición del señor Juez Letrado de lo Civil e Intestados de tercer turno, doctor don Wenceslao Regules, dictada en el expediente caratulado "Clie. Puignáruau y Picó, Intestado", se hace saber al público que el día veinte y nueve del corriente mes, a las cuatro horas de la tarde y en el lugar de su ubicación, por el martillero don Francisco Artigas, con asistencia del Alguacil y Actuario del Juzgado, se va a proceder a la venta, en remate almoneda, sobre las bases que se indicarán, de los siguientes bienes: Cuatro solares de terreno con el edificio en ellos construído, sin terminar, señalados con los números siete, ocho, nueve y catorce de la manzana número doscientos treinta y dos, de la Novísima Ciudad de esta capital, compuestos de un mil cien metros ochenta y nueve decímetros, según plano del agrimensor don Guillermo P. Rodríguez, levantado en Enero de mil novecientos siete, los que se deslindan así: los solares números siete y ocho, con seiscientos sesenta y cuatro metros ocho decímetros, miden quince metros cuarenta y seis centímetros de frente al Norte a la calle Estanzuela, hoy Avenida Gonzalo Ramírez; por cuarenta y dos metros noventa y cinco centímetros de fondo, lindando por el Este con los solares nueve y catorce, por el Oeste, con el seis; y por el Sud con el quince. El solar número nueve con doscientos cuarenta y siete metros, noventa y dos decímetros, mide seis metros ochenta y siete centímetros de frente al Norte a la Avenida Gonzalo Ramírez; por treinta y seis metros siete centímetros de fondo al Sud, por donde linda con el solar catorce; por el Este, con los solares diez y trece, y por el Oeste, con el ocho; y el solar número catorce, con ciento ochenta y ocho metros, ochenta y nueve decímetros cuadrados. Mide seis metros ochenta y siete centímetros de frente al Este a la calle Magallanes; por veinte y siete metros cuarenta y ocho centímetros de fondo, y linda por el Norte con los solares trece y nueve; por el Sud con el quince y por el Oeste con el ocho. Estos solares están aforados en conjunto para el pago de la Contribución Inmobiliaria, en la suma de dos mil trescientos pesos y el edificio en construcción, existente en los mismos, ha sido tasado por el constructor don León Schellemberg en la cantidad de veinte y un mil doscientos veinte y siete pesos treinta y nueve centésimos. Se previene: 1.o Que no se admitirá oferta que no exceda de las dos terceras partes de las respectivas tasaciones precitadas. 2.o Que el mejor postor deberá consignar el diez por ciento de su oferta en el acto de serle aceptada, a los efectos del artículo 919 del Código de P. Civil. 3.o Que el comprador, si así lo desea, puede hacerse cargo, en pago de parte del precio, de la hipoteca que hoy grava esta propiedad, hasta la suma de seis mil pesos, al tipo actual de cotización en Bolsa, de los correspondientes títulos nominales serie P. y 4.o Que los títulos se encuentran en el Banco Hipotecario del Uruguay, y los demás antecedentes se encuentran de manifiesto en la Oficina Actuaria de este Juzgado, calle Sarandí N.o 423, a disposición de los interesados.—Montevideo, Mayo 6 de 1916.—Eloy G. Pereira, actuario.

1493-My.29.

Santiago Garavagno

JUDICIAL

De las fincas Venezuela 1185|87 y Magallanes 2015, cerca de la Iglesia de la Aguada, y frente a la plazuela Lorenzo Batlle.

La primera, ocupada por una panadería, tiene tres piezas, caballeriza, galpón, etc., y la segunda lindando con ésta por los fondos y tiene dos piezas y terreno disponible.

EL 19 DE MAYO de 1916, en el lugar de su ubicación, a las 3 1|2 de la tarde, de acuerdo con lo dispuesto en el siguiente:

EDICTO—Por mandato del señor Juez de lo Civil e Intestados de primer turno, doctor don Luis María Gil, dictado en los autos caratulados "Banco Hipotecario del Uruguay contra Pablo F. Terzaghi, sobre ejecución de hipoteca" se hace saber al público que el día diez y nueve del entrante mes de Mayo, a las 3 1|2 de la tarde y en el lugar de su ubicación, se procederá por el martillero don Santiago Garavagno, asistido del Actuario y Alguacil del Juzgado, a la venta en remate público y al mejor postor, de los siguientes bienes: Primero. Un terreno con el edificio y demás mejoras que contiene, situado en la Aguada de este departamento, con frente al Sud sobre la calle Venezuela, cuyas puertas están señaladas con los números ochenta y ocho y noventa, compuesto de trescientos siete metros quinientos trece milímetros cuadrados, lindando por el Norte con los herederos de don Jorge Pérez Herosa; por el Este con don Miguel Pérez y don Juan Scarrone y por el Oeste con don Luis Cunatti y doña Angela Valli, hoy propiedad del señor Terzaghi. Segundo. Dos fracciones de terreno unidas con las mejoras que contiene, situadas en el mismo paraje que la anterior y lindera a aquella, con frente al Este sobre la calle Magallanes, cuya puerta está señalada con el número trece, compuesta una de dichas fracciones de nueve metros dos centímetros de frente sobre dicha calle, ocho metros quinientos milímetros en el costado, Norte y doce metros ochocientos ochenta y cinco milímetros en la línea del Sud por donde linda con doña Eufemia Ravia y por el Norte y Oeste con la sucesión de don José Pérez Orza. La otra fracción es un terreno contiguo al anterior, de figura triangular, compuesto de una superficie de cinco metros setenta y seis decímetros cuadrados, teniendo cuatro metros ochenta y cinco centímetros en el costado Sud, lindando con doña Eufemia Ravia; cinco metros veinte centímetros en el costado Norte, lindando con la fracción antes deslindada y dos metros cuarenta centímetros al Oeste, lindando con la misma señora de Ravia, dando frente al Este sobre la calle Magallanes uno de los ángulos del triángulo. Se previene: 1.o Que el mejor postor, deberá oblar el 10 o|o de su oferta en el acto de serle aceptada, a los efectos de lo dispuesto en el artículo 919 del Código de Procedimiento Civil. 2.o Que el mejor postor tendrá la facultad de continuar con la hipoteca, abonando los servicios vencidos y que los gastos de escrituración serán de cuenta del ejecutado. 3.o Que los títulos se hallan en las Oficinas del Banco Hipotecario del Uruguay los antecedentes en la Oficina Actuaria, calle Rincón N.o 472, a disposición de los interesados. —Montevideo, Abril 29 de 1916.—Patricio A. Pereira, actuario.

Nota importante—El gravamen originario de la propiedad mencionada, era de $ 2.800 en Títulos Hipotecarios serie H, sobre cuyo monto deberá hacerse el servicio.

Este gravamen estaba reducido al 31 de Marzo ppdo., por amortizaciones efectuadas, a la suma de $ 3.501.52.

Más informes, en mi escritorio, Juncal 1423. 1245-My.19.

Alberto de Medina

JUDICIAL

El día 29 del corriente mes de Mayo, a las 3 1|2 p. m.—De un garage con sus servicios, de capacidad para dos coches y una casita en los altos. — Además, otra propiedad contígua con altos, ubicados en la calle República N.os 1555 a 1561, esquina Colonia.—Edificación moderna y construcción sólida.—Eléctricos N.os 18, 23 y 24 en la puerta. — Propiedades excelentes para renta.—Producen hoy $ 60 mensuales.—Cuyo remate se efectuará de acuerdo con el siguiente edicto:

REMATE ALMONEDA — Por disposición del señor Juez Letrado Departamental de primer turno, doctor don Federico Carbonell y Vives, dictada en el expediente de divorcio iniciado por doña Angela Pena contra don Antonio Marroche (hijo), se hace saber: que el día 29 del corriente mes de Mayo, a las 3 1|2 p. m., y en el lugar de su ubicación, se procederá por el martillero don Alberto de Medina asistido del Alguacil y Actuario del Juzgado, a la venta en remate almoneda, de los siguientes bienes: 1.o Un terreno con la finca en él construída, situado en la calle República de esta ciudad, señaladas sus puertas de entrada con los números mil quinientos cincuenta y cinco y mil quinientos cincuenta y siete y compuesto de un área superficial de treinta y nueve metros sesenta centímetros de frente al Este sobre la calle República, lindando por el Norte con otra propiedad del propio señor Marroche, en una longitud de seis metros cuarenta y cinco centímetros y por el Oeste también con el señor Zaffaroni, en una longitud de cuatro metros treinta centímetros, todo esto según plano del agrimensor Penco y Sagra, del año 1891, que se encuentra protocolizado en la Escribanía de don Juan P. Domínguez, según manifestación de la parte. La propiedad descripta se encuentra aforada para el pago de impuesto inmobiliario, en la suma de un mil cuatrocientos pesos y reconoce un gravamen hipotecario a favor de doña Clara Oficialdegui, por la suma de un mil pesos. 2.o Simultáneamente se procederá a la venta de otra de las propiedades que está contígua a la anterior o sea la señalada con los números mil quinientos cincuenta y nueve y mil quinientos sesenta y uno, también de bajos y altos, con frente al Este, de seis metros treinta centímetros y linda: por el Norte con don Antonio Abelenda, en una longitud de siete metros treinta y cinco milímetros, por el Sud, en una longitud de seis metros cuarenta y cinco milímetros con la propiedad ya referida anteriormente y por el Oeste en seis metros treinta milímetros con otra de las propiedades del señor Maroche y encerrando una superficie total de cuarenta y seis metros treinta milímetros cuadrados. Este bien se encuentra aforado para el pago de impuesto inmobiliario en la suma de dos mil pesos y reconoce un gravamen hipotecario a favor de don Domingo Russo, por la suma de un mil quinientos pesos. Se previene: que tanto una como otra de las propiedades mencionadas serán vendidas por un precio que exceda de las dos terceras partes de sus respectivos aforos y que el mejor postor deberá oblar el diez por ciento en garantía de su oferta. Los antecedentes se encuentran en la Oficina Actuaria, calle Treinta y Tres número 1375, a disposición de los interesados.—Montevideo, Mayo 6 de 1916.—José Pedro Barbot, actuario. 1479-My.29.

Alberto de Medina

En Los Pocitos.—Avenida Pereira.—Donde nadie vende.—De la espléndida y cómoda casa, situada en la Avenida Pereira N.o 62.

EL DIA JUEVES 25 del corriente mes de Mayo, a las 3 1|2 de la tarde, venderé al mejor postor y en el lugar de su ubicación, esta espléndida finca, levantada en un terreno que mide 10 metros 73 cents. de frente por 42 metros 95 cents. de fondo, que forman un área total de 460 metros con 625 milímetros cuadrados; compuesta de escritorio, sala, cinco dormitorios, pieza de baño, comedor, cocina pieza de altos, w. c., dos patios con corredores, jardín, algibe, agua corriente, manantial con cañerías, tirantería de hierro, gas, caño maestro, etc. Calle asfaltada. El eléctrico de La Comercial N.o 37 pasa por su frente, distando esta finca 300 metros de la gran Rambla de los Pocitos. Títulos buenos. Seña: 10 o|o. Comisión de 1 o|o. Escritura y gastos a cargo del comprador. No se quiere alquilar para que el comprador pueda disponer. Para visitar la finca, todos los días, de 2 a 3 p. m.

1478-My.25.

Francisco E. Lauz

Judicial y al mejor postor

De una casita situada en la calle Rocha N.o 2.760, entre las de Colorado y Avenida General Garibaldi, compuesta de tres piezas, servicios, etc.

EL SABADO 27 del corriente, a las 4 de la tarde y en el lugar de su ubicación, procederé al remate, de acuerdo con el siguiente:

EDICTO—Por disposición del señor Juez Letrado de tercer turno, doctor don Wenceslao Regules, dictada en el expediente caratulado "Banco de Préstamos Inmobiliarios contra Francisco B. González, Ejecución de hipoteca", se hace saber al público que el día 27 del corriente mes de Mayo, a las cuatro horas de la tarde y en el lugar de su ubicación, por el martillero don Francisco E. Lauz, con asistencia del Actuario y Alguacil del Juzgado, se va a proceder a la venta en remate almoneda y al mejor postor, del siguiente inmueble: Un solar de terreno con el edificio y demás mejoras que contiene, situado en la duodécima sección judicial de este departamento, en el paraje llamado Reducto, señalado con el número dos en el plano de subdivisión de fecha Octubre de mil novecientos once del agrimensor don Benjamín F. Conde y compuesto de ochenta metros, nueve decímetros cuadrados, que según dicho plano se deslindan así: ocho metros cincuenta centímetros de frente al Oeste a la calle Rocha, distante trece metros de la esquina formada por esa calle y la de Colorado; nueve metros cuatrocientos veinte y tres milímetros en el Norte, lindando con el solar número tres; igual extensión en el Sur, lindando con el solar número uno, y ocho metros cincuenta centímetros en el Este, lindando con el solar número doce. Se previene: 1.o Que el mejor postor deberá consignar el diez por ciento de su oferta en el acto de serle aceptada, a los efectos del artículo 919 del Código de P. Civil. 2.o Que los gastos y derechos de escrituración, serán de cargo del comprador. 3.o Que los títulos y demás antecedentes se encuentran de manifiesto en esta Oficina Actuaria, calle Sarandí número 423, a disposición de los interesados.— Montevideo, Mayo 6 de 1916.—Eloy G. Pereira, actuario.

Para informes, ver al rematador en la Bolsa de Comercio.

1148-My.27.

José Casanova

Judicial

AL MEJOR POSTOR

De tres fracciones de campo, situadas en la 2.a sección del departamento de Treinta y Tres. Con poblaciones, alambrados y demás mejoras que contengan. Aguadas permanentes. Vías de Ferrocarril inmediatas. Campo de primera. En el Vestíbulo de la Bolsa de Comercio, calle Zabala.

EL MARTES 30 de Mayo de 1916, procederé a la venta de acuerdo con el siguiente:

EDICTO—Por disposición del señor Juez Letrado de lo Civil e Intestados de tercer turno, doctor don Wenceslao Regules, dictada en el expediente caratulado "Arturo Strauch contra Clodomiro Rodríguez, ejecución de hipoteca", se hace saber al público que el día treinta del mes de Mayo próximo, a las dos horas de la tarde, y en el Vestíbulo de la Bolsa de Comercio, por el martillero don José Casanova, con asistencia del Alguacil y Actuario del Juzgado, se va a proceder a la venta en remate almoneda y al mejor postor de los siguientes inmuebles: Primero. Una fracción de campo situada en la segunda sección judicial del departamento de Treinta y Tres con poblaciones y alambrados compuesta de trescientas setenta y seis hectáreas veinte y ocho áreas cuarenta y tres centiáreas y veinte y tres decímetros que linda por el Norte con don Ignacio Mariño; por el Este con el general Basilisio Saravia; por el Sur con Bruno Rosa, Basilisio Saravia, Biviano Telis y Segunda Gutiérrez; y por el Oeste, con Honorato Telis Faustino Viana y Calixto Telis. Segundo: Otra fracción de campo situada en el mismo paraje que la anterior compuesta de ciento sesenta y tres hectáreas, veintiocho áreas, doce centiáreas, cuarenta y dos decímetros y cincuenta y nueve centímetros; lindando por el Norte con campo de Honorato Telis o sus sucesores; por el Sud con Bruno, Rosa y Biviano Telis; al Este con Basilisio Saravia y por el Oeste con Ramona, Juan y Calixto Telis. Tercero: Otra fracción de campo en el mismo paraje que las anteriores, compuesta de ciento ocho hectáreas, sesenta y cuatro áreas y noventa y una centiáreas, que linda por el Norte con el arroyo del Oro; por el Sud y Este con don Honorato Telis, hoy Clodomiro Rodríguez y por el Oeste con doña Anacleta Telis. Se previene: 1.o Que el mejor postor deberá consignar el 10 o|o de su oferta en el acto de serle aceptada, a los efectos del art. 919 del Código de P. Civil; 2.o Que los gastos de escrituración, certificados, etc., serán de cuenta del comprador; y 3.o Que los títulos y demás antecedentes se encuentran de manifiesto en la Oficina Actuaria de este Juzgado, calle Sarandí N.o 423, a disposición de los interesados.—Montevideo, Abril 26 de 1916. —Eloy G. Pereira, actuario.

Por más datos, véase al Rematador, calle Misiones N.o 1450.

1347-My.30.

Victorica y Muiños

Un campo superior

En el "Cololó" de Río Negro

Gran ocasión para los capitalistas que deseen colocar su dinero en condiciones excepcionales. — 996 hectáreas, 3.393 metros, 50 decímetros de campo flor, en el departamento de Río Negro, en la zona más rica en pasturas, entre los arroyos Lencina y Don Esteban, a 15 kilómetros de la estación Menafra del Ferrocarril a Fray Bentos. Campo perfectamente cegado, pues además de los arroyos Lencina y Don Esteban que lo sirven de límites, tiene varias cañadas de agua permanente que lo cruzan en condiciones especiales. Como dato que deben tener muy en cuenta los hombres de campo, consignaremos el siguiente, que basta para recomendar esta propiedad: actualmente, en pleno período de seca en las 996 hectáreas, hay 1.200 reses vacunas en perfecto estado. Para los hombres inteligentes, este dato es elocuentísimo.

El 12 de Junio de 1916

A LAS 2 DE LA TARDE

Venderemos al mejor postor, en el vestíbulo de la Bolsa de Comercio de Montevideo, calle Zabala esquina Piedras, esa espléndida fracción de campo, compuesta de 996 hectáreas, 3.393 metros, 50 decímetros cuadrados, situada en el departamento de Río Negro, entre los arroyos Lencina y Don Esteban.

Dista solamente quince kilómetros de la estación Menafra del Ferrocarril Midland a Fray Bentos, está dividido en 4 potreros, y tiene una buena casa de material con grandes comodidades, y que con una pequeña refacción quedará en magníficas condiciones.

Sus límites son: al Este el arroyo Don Esteban, al Oeste el arroyo Lencina, al Sur doña Palmira Sosa de Parada, y al Norte con campos de la misma señora.

Los títulos son de primer orden y pueden verse en la escribanía del señor Osvaldo Acosta, calle Misiones 1476.

La venta se efectúa al mejor postor, por orden y cuenta del propietario señor Francisco Sosa, quien entregará el campo disponible a los 30 días de la escrituración.

Si el comprador quisiera arrendarlo, se le tomaría por cuatro o cinco años a $ 2.50 anual los 7.378 metros; y si quisiera dejar hipotecado el campo por 20.000 pesos, habría quien diese esa cantidad por el plazo de 2 años al 8 o|o anual por trimestres adelantados.

Consignación en garantía de la oferta 10 o|o. Escrituración por cuenta del comprador.

En nuestro escritorio, Orillas de Plata 1014 se dan informes sobre el campo y se oyen ofertas particulares hasta el día del remate.

1404-jn.12.

Pascual Quartino

Judicial -- Al mejor postor

De 383 hectáreas, 9281 centiáreas, en la 9.a sección del departamento de la Colonia, jurisdicción del Carmelo, sobre el arroyo de las Vacas y Arroyo Sarandí, lindando con campos de los señores Isidoro y Juan A. Rodríguez y don Pedro Andrade. Tierras de primer orden, de inmediato hay interesado que las toma en arriendo, a razón de $ 4.88 la hectárea. Venta en las puertas del Juzgado L. de lo Civil de 2.o turno, calle de Zabala N.o 1327.

EL VIERNES 26 de Mayo, a las 2 de la tarde y con arreglo al presente

EDICTO—Por mandato del señor Juez Letrado de lo Civil de segundo turno, doctor don Jaime Cibils Larravide, dictado en los autos caratulados Justino G. Buela y otro contra la Sucesión del doctor Guillermo Coello, ejecución de hipoteca, se hace saber al público que el día 26 del entrante Mayo, a las 2 de la tarde, en las puertas del Juzgado, se va a proceder por el martillero don Pascual Quartino, asistido del Alguacil y Actuario del Juzgado, a vender en remate público, al mejor postor, el siguiente bien: Una fracción de campo con las mejoras que contiene, situada en la 9.a sección judicial del departamento de la Colonia, jurisdicción del Carmelo, compuesta de 383 hectáreas 9.281 centiáreas, lindando por el Nord-Oeste con el arroyo de las Vacas por medio con Dª Irma Avegno; por el Nord-Este, el arroyo Sarandí por medio, con don Pedro Andrade; por el Sud-Este con el doctor don Isidoro Rodríguez y por el Sud-Oeste con don Juan Antonio Rodríguez. Se previene: 1.o Que el mejor postor, en el acto de serle aceptada su oferta, deberá consignar en poder del Actuario el 10 o|o en garantía. 2.o Que los antecedentes relativos se encuentran de manifiesto en la Oficina Actuaria de este Juzgado, calle Zabala N.o 1327, a disposición de los interesados.—Montevideo, Abril 28 de 1916.—Eduardo Díaz Falp, actuario.

Por mayores referencias, ocurrir al rematador, a su escritorio, calle Treinta y Tres N.o 1395, o a la Bolsa de Comercio. 1344-My.26.